あらかわ区報

令和元年（2019年）5月1日
No.1653

荒川区　☎(3802)3111　FAX(3802)6262　http://www.city.arakawa.tokyo.jp/　http://www.city.arakawa.tokyo.jp/keitai/

主な内容

2面◆緑化ボランティアに参加しませんか

8面◆環境・清掃フェアあらかわ

第11回 あらかわバラの市

都電荒川線沿線のバラの見ごろに合わせ、今年も「あらかわバラの市」を開催します。美しく咲くバラに囲まれながら、お気に入りのバラを見つけて育ててみませんか。

期日　5月18日(土)　※荒天時は、5月19日(日)に延期

時間　午前9時30分～午後3時
式典終了後、販売開始　※バラの販売のみ、なくなりしだい終了

会場　町屋駅周辺　※車での来場はできません

内容
- ▶鉢バラの販売
  ※ゆいの森あらかわではミニバラを販売します
- ▶バラの育て方講習会
- ▶バラと都電の関連商品の販売（あらかわバラの市盛り上げ隊）
- ▶サクソフォンカルテット演奏会　▶都電荒川線PRコーナー

問合せ　道路公園課緑化推進係　☎内線2752

この事業は宝くじの助成金を活用し実施します。

あらかわ区報5月11日号は休刊です

バラの育て方 講習会

専門家がわかりやすく丁寧に教えます。

期日 5月25日㈯ **時間** 午前10時～正午

会場 区役所北庁舎 1階101会議室

定員 30人（申込順）

費用 無料

申込み 電話で道路公園課緑化推進係へ

◀講習会の様子

都電バラ号を運行します

都電車内をバラのイメージに装飾した特別電車を運行します。

運行期間 5月7日㈫～31日㈮

運行車両 都電レトロ車両9001号車（赤いレトロ車両）

※運行情報は、東京都交通局ホームページの都電運行情報サービス（https://tobus.jp/tlsys/navi）で閲覧できます

緑化ボランティアに参加しませんか

街なか花壇づくり

街なかの公共の場所に設置する花壇で、花の植え付けと手入れを楽しむことができます。花苗や道具等は用意されているので、すぐに活動ができます。

▲街なか花壇の植え付け

荒川バラの会

▲バラの植え付け

都電荒川線沿線にある花壇でバラを育てています。バラの育て方を学べる講習会やバラ園の見学会等のイベントがあり、初心者も安心して活動できます。

グリーンサポーター

区立公園・児童遊園、グリーンスポットの清掃や雑草取り等を行うボランティア制度です。普段利用している公園等を、皆さんの手で、より美しくしていきませんか。

▲公園内の清掃活動

あらかわ「緑・花」大賞の候補を募集します

美しいガーデニングや緑のカーテン等の花と緑を表彰します。

対象

区内の住宅（戸建・共同住宅）や事業所、学校、幼稚園等で作り育てられている花や緑

(例) 庭、花壇、ハンギングバスケット、プランター、緑のカーテン等

条件

- 自分の敷地または管理者の許可を受けている
- 過去3年以内にあらかわ「緑・花」大賞を受賞していない

※自薦・他薦は問いません。詳細は、応募用紙・荒川区ホームページをご覧ください

審査方法 選考審査委員会が美しさやデザイン性等（緑のカーテンは完成度、効果）を審査

締切り 9月20日㈮消印有効

表彰 賞状と記念品の贈呈

◀過去に受賞した「緑・花」

応募方法 区役所1階総合案内・北庁舎2階道路公園課、各区民事務所・図書館等で配布する応募用紙に必要事項を記入し、持参・郵送・電子メールで、〒116-8501（住所不要）荒川区役所北庁舎2階道路公園課緑化推進係へ
✉douro-kouen@city.arakawa.lg.jp
※応募用紙は、荒川区ホームページからもダウンロード可

申込み・問合せ 道路公園課緑化推進係 ☎内線2752

わがまちはわが手で美しく

環境美化活動へご参加を

区は、荒川区まちの環境美化条例で、5月30日を「荒川区環境美化の日」と定めています。環境美化の日を中心とした5月15日～6月14日を環境美化推進期間として、さまざまな活動を行います。

問合せ 環境課環境保全係 ☎内線483

「あらかわたばこマナー」周知キャンペーン

区内7か所の駅前で、たばこのポイ捨てや歩きたばこの防止を呼びかけ、街の環境美化を啓発する活動を行います。午前8時までに活動場所へお越しください。

時間 午前8時～8時30分（雨天中止）

活動場所	期日
JR日暮里駅前（東口）	5月15日㈬
東京メトロ・京成町屋駅前	5月17日㈮
京成新三河島駅前	5月21日㈫
日暮里・舎人ライナー熊野前駅前	5月23日㈭
JR・東京メトロ西日暮里駅前	6月4日㈫
JR三河島駅前	6月6日㈭
JR南千住駅前（西口）	6月14日㈮

荒川区環境美化の日の活動

5月30日㈭に、区役所・区の施設・学校等の周辺で美化活動を実施します。

町会等の美化活動

町会等の地域の団体で環境美化活動を行う場合に、清掃用具を貸し出します。希望する団体は、お問い合わせください。

環境美化推進ポスターの掲示

都電荒川線・区内を走る都営バス・コミュニティバスさくらに環境美化推進ポスターを掲示して、協力を呼びかけます。

春の全国交通安全運動

5月11日(土)～20日(月)

区内の運動の重点

- ▶子どもと高齢者の安全な通行の確保と高齢運転者の交通事故防止
- ▶荒川区の道路事情や交通事情を踏まえた自転車の安全利用の推進
- ▶全ての座席のシートベルトとチャイルドシートの正しい着用の徹底
- ▶飲酒運転の根絶　▶二輪車の交通事故防止

自転車安全利用五則

①自転車は、車道が原則、歩道は例外　②車道は左側を通行
③歩道は歩行者優先で、車道寄りを徐行
④安全ルールを守る
- ▶飲酒運転・二人乗り・並進の禁止
- ▶夜間はライトを点灯
- ▶交差点での信号遵守と一時停止・安全確認

⑤子どもはヘルメットを着用

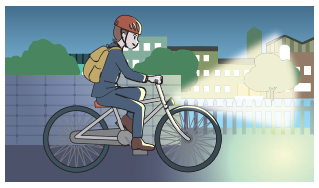

主な催し

荒川警察署

交通安全フェスティバル
- 日時　5月10日(金)午後2時～3時
- 会場　サンパール荒川小ホール
- 内容　交通安全トークショー等

自転車実技教室
- 日時　5月18日(土)午前9時～正午(雨天中止)
- 会場　荒川自然公園内交通園
- 対象　区内在住・在勤・在学で、小学4年生以上の方
- 定員　40人（当日の先着順）
- 内容　自転車安全講習、輪投げ大会等

南千住警察署

交通安全フェア
- 日時　5月13日(月)午後1時30分～3時30分
- 会場　イトーヨーカドー食品館三ノ輪店（南千住1-9-1）
- 内容　自転車シミュレータを使用した交通安全教育

交通事故死ゼロを目指す日キャンペーン
- 日時　5月20日(月)午前10時～正午
- 会場　LaLaテラス南千住(南千住4-7-2)
- 内容　自転車シミュレータを使用した交通安全教育

尾久警察署

交通安全キャンペーン
- 日時　5月12日(日)午前10時～正午
- 会場　都電おもいで広場(西尾久8-33-7)
- 内容　都電ピーポくん号出発式、体験型交通安全教育等

親子で体験おぐくるまフェア
- 日時　5月18日(土)午前10時～正午
- 会場　都立尾久の原公園
- 内容　模擬衝突体験機の展示等

問合せ
- ▶生活安全課交通安全係……☎内線489
- ▶荒川警察署……☎（3801）0110
- ▶南千住警察署……☎（3805）0110
- ▶尾久警察署……☎（3810）0110

ホテルグリーンパール那須　川越散策と山形さくらんぼ狩り観光ツアー

期間　6月24日(月)～26日(水)　※2泊3日（朝食2回、昼食1回、夕食2回付）　**最少催行人数**　20人

内容
- ▶1日目…荒川区役所（午前10時出発）→埼玉県川越市内（散策・自由昼食）→ホテルグリーンパール那須（午後3時30分到着予定）
- ▶2日目　●上杉神社（参拝）　●よねおりかんこうセンター（昼食・買い物）　●山形県南陽市内（さくらんぼ狩り）
- ▶3日目…ホテルグリーンパール那須（午前10時出発）→道の駅うつのみやろまんちっく村（休憩・自由昼食）→荒川区役所（午後3時到着予定）

費用
1人分（1室を2～6人で利用した場合）
- ▶A室…3万5920円
- ▶B室…3万3660円
- ▶C室…3万1400円

※宿泊・往復バス・ツアー代、保険料、入湯税を含む
※1人で参加する場合は割増料金となります

申込み問合せ　ホテルグリーンパール那須　☎0287（76）2883

区民保養所予約受付開始日

ホテルグリーンパール那須
- 利用期間　11月1日(金)～30日(土)
- 申込方法
  - ▶**電話**…5月10日(金)午前10時からホテルグリーンパール那須へ　☎0287（76）2883
  - ▶**施設予約システム**…5月11日(土)午前0時から荒川区ホームページで

ホテルニューアカオ
- 利用期間　8月1日(木)～31日(土)
- 申込方法
  - ▶**電話**…5月10日(金)午前9時からホテルニューアカオ東京予約センターへ　☎（5846）9133

あらかわ遊園スポーツハウスの教室

会場 申込み 問合せ　あらかわ遊園スポーツハウス　☎（3800）7333

体力測定&カウンセリング

平衡性や敏捷性、筋持久力等の測定結果から、体力年齢がわかります。測定後は結果を見ながら、カウンセリングを行います。

- **期日**　5月19日(日)
- **時間**　①▶午前10時～▶10時20分～▶10時40分～▶11時～▶11時20分～▶11時40分～　②▶午後2時～▶2時20分～▶2時40分～▶3時～▶3時20分～▶3時40分～　※20分程度
- **場所**　1階会議室
- **対象**　①65歳以上の方　②15歳以上の方（中学生は不可）
- **定員**　①各2人②各4人　※申込順　**費用**　無料

※動きやすい服装で

泳法クリニック

希望の種目を撮影し、指導員がフォームチェックとカウンセリングを行います。

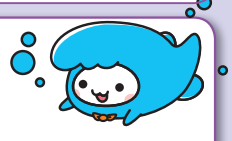

- **期日**　5月26日(日)
- **時間**　▶午前11時～▶11時20分～▶11時40分～▶午後1時～▶1時20分～▶1時40分～▶2時～▶2時20分～▶2時40分～　※20分程度
- **場所**　2階温水プール　**対象**　15歳以上の方（中学生は不可）
- **定員**　各2人（申込順）　※1人1種目
- **持ち物**　水着・水泳帽・タオル　**費用**　520円

水中ゲーム大会

- **期日**　6月16日(日)　**時間**　午前11時～午後0時30分
- **場所**　2階温水プール　**対象**　小学生　**定員**　50人（申込順）
- **持ち物**　水着・水泳帽・タオル　**費用**　520円

申込方法
- ▶**区内在住・在勤・在学の方**…区内在住・在勤・在学の証明書類を持参し、5月2日(木)から1階受付で
- ▶**区外の方**……5月3日(祝)から1階受付で

日 期日(期間) 時 時間 所 会場・場所 対 対象 人 定員 内 内容 講 講師 持 持ち物 ¥ 費用 締 締め切り 申 申込方法(申込先) 問 問い合わせ先 ✉ 電子メールアドレス HP ホームページアドレス

あらかわ情報の森

費用の記載がない事業は無料です

①事業・イベント名
②〒住所※
③氏名(ふりがな)
④電話番号
⑤以降にその他の必要事項(各記事に明示)

はがき・ファクス・電子メール等の記入事項

- 往復はがきは、返信面に住所・氏名を記入
- 電子メールは、件名に事業・イベント名を入力
- 指定がない限り、申し込みは1人(1グループ)1枚
- 宛先は、各記事の申し込み先へ

※区内在勤・在学の方は、②で勤務先(住所)・学校名を記入してください

お知らせ

尾久・峡田・石浜ふれあい館が休館

日・所▶7月14日(日)…尾久ふれあい館 ▶7月15日(祝)…峡田・石浜ふれあい館 内全館清掃等 問▶尾久ふれあい館☎(3809)2511
▶峡田ふれあい館
☎(3807)2886
▶石浜ふれあい館
☎(3805)5301

荒川区都市計画審議会

日5月23日(木) 時午後4時～5時 所防災センター4階防災研修室 人10人(抽選) 内会議の傍聴 申午後3時30分～3時50分に、直接会場へ 問都市計画課都市計画担当☎内線2816

JAZZ in ARAKAWA(ジャズ イン アラカワ)出演者を募集

◆練習
日6月30日、7月7日・14日、8月11日・18日、9月1日・15日・22日・29日、10月6日の(日)(全10回) 時午後1時30分～5時30分 所町屋文化センター
◆公演
日10月19日(土) 所日暮里サニーホール

対▶トランペット・トロンボーン・サックス・ベース・ギター…5年以上の経験があり、楽器を持参できる方 ▶ピアノ・ドラム…5年以上の経験があり、ジャズバンドの演奏経験がある方 ¥9000円(区外の方は1万1000円) ※学生は半額
応募用紙の配布 町屋文化センター、各図書館等(下記ホームページからもダウンロード可) 締5月31日(金)必着 申持参・郵送で、応募用紙を、〒116-0002荒川7-20-1町屋文化センター内ACCへ
☎(3802)7111
HP http://www.acc-arakawa.jp/

荒川第九を歌う会団員募集

◆練習
日5月25日～12月7日の(土)・(日)・(祝)(全23回) 所町屋文化センター、サンパール荒川
◆公演
日12月8日(日) 所サンパール荒川大ホール

対小学5年生以上の方(合唱経験者は小学3年生から可) 内荒川第九演奏会で合唱を披露 ¥6000円(区外の方は7500円)
申ACC☎(3802)7111

全国瞬時警報システム(Jアラート)の試験放送を実施

全国瞬時警報システム(Jアラート)の作動状況を確認するため、全国一斉に試験放送(情報伝達訓練)を実施します。
日5月15日(水) 時午前11時から
問生活安全課生活安全係
☎内線494

暮らし

軽自動車税の納税はお早めに

「平成31年度軽自動車税納税通知書」を、5月10日(金)に発送します。期限までに納めてください。詳細は、同封の案内・荒川区ホームページをご覧ください。
納付期限 5月31日(金) 納付方法 金融機関、区役所2階税務課、各区民事務所、指定のコンビニエンスストア等 ※パソコン・携帯電話からも納付できます

◆車検には納税証明書が必要です
納税通知書の右端が納税証明書です。取扱日付印(領収印)のないものや滞納状況欄に「*」印があるものは、証明書として使用できません。新たに納税証明書を発行する場合は、区役所2階税務課または各区民事務所で申請してください。

◆減免制度
障がい者手帳等をお持ちの方、障がい者の方のために運転する同一生計の家族の方、生活保護受給者、災害等で生活が困難となった方等は、軽自動車税の減免制度があります。

問税務課税務係☎内線2312

日本赤十字社活動資金募集にご協力を

9月30日(月)までの「赤十字会員募集運動」期間に、町会・自治会の赤十字協賛委員・奉仕団員が訪問します。ご協力をお願いします。
問荒川区赤十字奉仕団事務局(区役所3階区民課内)☎内線2511

成年後見制度相談・説明会と権利擁護相談

◆司法書士による成年後見相談
日5月14日・28日の(火) 時午後2時～4時
◆司法書士による成年後見制度説明会(後見業務編)
日5月15日(水) 時午後1時30分～3時
◆弁護士による権利擁護相談
日5月16日(木) 時午後2時～4時

所荒川区社会福祉協議会
申前日までにあんしんサポートあらかわ(荒川区社会福祉協議会)へ
☎(3802)3396
FAX(3891)5290

不燃化特区住まいの相談会

日5月26日(日) 時▶午前9時30分～正午 ▶午後2時15分～5時15分 所尾久ふれあい館4階レクホール 人各12組(申込順) 内老朽木造建築物の建て替え・取り壊し等に関する計画・権利・税務等の個別相談 申5月7日(火)～24日(金)に防災街づくり推進課防災街づくり係へ
☎内線2829

荒川区総合水防訓練

日5月25日(土)(荒天中止) 時午前9時30分～11時30分 所都立汐入公園多目的広場 ※車での来場はできません 内各種水防工法や救助救出活動等の訓練の実施
問道路公園課工務係☎内線2731

障がいのある方

障がいのある当事者による相談

日5月11日(土) 時午前10時～午後3時 所荒川たんぽぽセンター
内視覚障がい者、聴覚障がい者、肢体不自由者による相談 申5月7日(火)から来所・電話・ファクスで、荒川たんぽぽセンターへ
☎・FAX(3807)8483

子育て・教育

子育てセミナー「親が変われば子が変わる」

日5月14日(火) 時午前10時30分～正午 所ムーブ町屋4階ハイビジョンルーム 対子育て中の方 人10人(申込順) 託児 1歳以上の未就学児、3人(申込順) 講一般社団法人倫理研究所・金子英子氏 ¥200円 申5月1日(木)から一般社団法人倫理研究所家庭倫理の会荒川区・清水へ☎090(3801)0026

養育家庭(里親)個別相談会

日・所▶5月22日、7月24日の(水)…区役所3階特別会議室 ▶6月26日(水)…あらかわエコセンター2階環境研修室1 時午前9時30分～11時30分 対区内在住の方
人各2組(申込順) 内養育家庭制度の概要や登録方法等 申5月7日(火)～各相談日の2日前に来所・電話で、区役所2階子育て支援課児童相談所準備担当へ☎内線3842

子どもパラスポーツ体験教室

日5月25日、6月29日、7月27日の(土) 時午前10時～正午 所首都大学東京荒川キャンパス体育館(東尾久7-2-10) 対小・中学生
人24人(申込順) 内パラバドミントン 締5月12日(日) 申ファクス・電子メールで、**4面上段**を参照し①～④の記入事項と⑤学校名⑥学年(②～⑥は参加者全員分)を、首都大学東京荒川キャンパス管理部管理課企画担当へ☎(3819)1211
FAX(3819)1406
✉adm_jig@tmu.ac.jp

子ども囲碁大会

日6月9日(日) 時午前9時30分～正午 所町屋文化センター2階ふれあい広場 対区内在住・在学の小・中学生で9路盤以上打てる方 人50人(抽選) ※参加者には認定証、参加賞を差し上げます 締5月30日(木)必着 申往復はがきで、**4面上段**を参照し①～④の記入事項と⑤学校名⑥学年⑦現在の級位を、〒116-0002荒川7-20-1町屋文化センター内ACCへ☎(3802)7111

鉄人レース・イン・汐入

日7月7日(日)(雨天決行) 時午前7時30分～午後1時 所汐入東小学校・都立汐入公園 対区内在住・在学の小学生 人250人(申込順)
内水泳・ランニング ¥1600円
申5月7日(火)～24日(金)に下記ホームページを参照し費用を入金
問鉄人レース実行委員会事務局
☎080(3317)1802
HP http://minasentfc.cocolog-nifty.com/minasensc/

高齢者

都市型軽費老人ホーム「ケアハウス東日暮里」が開設

日7月1日(月) 対区内に1年以上居住している60歳以上で、日常生活の自立に不安がある方 ※身元保証人が必要です 人20人(選考)
内日常生活の見守り、食事の提供等
¥12万円程度(月額) ※所得に応じて決定 申ケアハウス東日暮里開設準備室☎(6447)5605

いきいきボランティアポイント制度説明会

区が指定する介護・子育て支援施設等でボランティア活動を行うと、現金に交換できるポイントがたまる制度の説明会です。
日5月27日(月) 時午後2時～4時
所区役所3階305会議室 対区内在住で、65歳以上の方 人30人(申込順) 締5月24日(金) 申介護保険課介護給付係☎内線2432

産業・経営支援

特別徴収税額の決定通知書を発送

5月中旬に「平成31年度給与所得等に係る特別区民税・都民税特別徴収税額の決定通知書」を特別徴収義務者宛てに発送します。

特別徴収とは、事業主が従業員に代わり、毎月給与から住民税を差し引いて納入する制度で、所得税の源泉徴収義務がある事業主は、特別徴収義務者となることが法律で義務付けられています。

都内全区市町村は、原則としてすべての事業主を特別徴収義務者に指定しています。ご理解・ご協力をお願いします。
問税務課課税係☎内線2324

ものづくり商談会

日９月３日㈫　時午後１時～５時　所品川産業支援交流施設SHIP（シップ）３階大崎ブライトコアホール（品川区北品川５-５-15）　対中小製造業・情報通信業の事業者　内品川区・目黒区・板橋区・江戸川区・荒川区・足立区・さいたま市の事業者による企業間マッチング　締▶発注企業…５月10日㈮　▶受注企業…５月27日㈪　申経営支援課経営支援係
☎内線４５９

仕事・人材募集

パート就職応援面接会

日５月22日㈬　時▶企業説明会…午後１時30分～２時　▶就職面接会…午後２時～４時（受け付けは午後１時～３時30分）　※参加企業は２週間程度前に**下記**ホームページに掲載　所ムーブ町屋３階ムーブホール　持履歴書・職務経歴書
問ハローワーク足立事業所第二部門
☎（３８７０）８６１７
HP https://jsite.mhlw.go.jp/tokyo-hellowork/list/adachi.html

スポーツ

汐入硬式テニス教室

日５月18日㈯（雨天中止）
◆ジュニア（初心・初級）クラス
時午後３時～４時　対都内在住の小学生　人15人
◆成人クラス
時▶初心・初級…午後１時～２時50分　▶初中級・中級…午後４時30分～６時　対都内在住で中学生以上の方　人各40人　¥1000円

※抽選
所都立汐入公園テニスコート　締５月11日㈯必着　申往復はがき・電子メールで、**４面上段**を参照し①～④の記入事項と⑤希望クラス⑥年齢⑦無料レンタルラケット希望の有無⑧学年・保護者連絡先（ジュニアクラスのみ）を、〒116-0001荒川区町屋３-２-１-225荒川区テニス連盟普及部・佐藤晃宏へ
☎０８０（１２２４）２８１１
✉tennisfukyu@au.com

講座

ボランティア入門講座

日５月20日㈪　時午後２時～３時　所荒川ボランティアセンター３階活動サロン　人10人（申込順）
申５月７日㈫～20日㈪に電話・電子メールで、**４面上段**を参照し①～④の記入事項と⑤年齢を、荒川区社会福祉協議会内荒川ボランティアセンターへ
☎（３８０２）３３３８
✉vorasen@arakawa-shakyo.or.jp

あらわ座～ワークショップ・実演「木版画彫の技を体験しよう」

日５月19日㈰　時▶午前11時～正午　▶午後２時～３時　所荒川ふるさと文化館１階あらかわ伝統工芸ギャラリー　人各４人（申込順）
講荒川区登録無形文化財保持者・関岡裕介氏　申５月１日㈭から荒川ふるさと文化館へ
☎（３８０７）９２３４

古文書に親しむ（初級編）

日５月21日・28日、６月４日・11日の㈫（全４回）　時午後１時30分～３時　所荒川ふるさと文化館
対区内在住・在勤・在学で、18歳以上の方　人30人（申込順）　内江戸時代の「あらかわ」に関する地誌を読む　申５月１日㈭～17日㈮に荒川ふるさと文化館へ
☎（３８０７）９２３４

銀の杖公開講座～音楽療法

日５月25日㈯　時午後２時～４時　所アクト21地下ホール　人100人（申込順）　内皆で歌って心の健康づくり　講音楽療法講師・山崎浩氏　申銀の杖（荒川区認知症の人を支える家族の会）・江口
☎・FAX（３８００）３３４６

荒川ばん座位体操リーダー育成研修

日５月27日㈪、６月10日㈪～12日㈬・17日㈪・19日㈬・24日㈪（全７回）　時午後３時～５時　所アクロスあらかわ　対区内在住・在勤の方　人20人（申込順）
申障害者福祉課相談支援係
☎内線２６８５
FAX（３８０２）０８１９

６月ＩＴ講習会

B1 エクセル活用
日６月２日㈰　時午前10時～午後５時　内消費税計算、データ集計分析　¥1400円
※エクセルの基本操作ができる方
B2 仕事に役立つエクセル１
日６月３日㈪～７日㈮（全５回）
時午後７時～９時　内基本関数とグラフ　¥2100円
※エクセルの基本操作ができる方
B3 エクセル2016基礎
日６月10日㈪～14日㈮（全５回）
時午後２時～４時　内数式と関数で表計算　¥1000円
※パソコンの基本操作ができる方
B4 仕事に役立つエクセル２
日６月17日㈪～21日㈮（全５回）
時午後７時～９時　内応用関数、データベース　¥2100円
※エクセルの基本操作ができる方
B5 パワーポイント2016基礎
日６月22日㈯・23日㈰（全２回）
時午後１時～６時　内基本操作、スライド作成　¥1700円
※パソコンの基本操作ができる方

※指定のテキストのある方は無料
所生涯学習センター　対区内在住・在勤・在学で、18歳以上の方
人各28人（抽選）　締５月15日㈬必着
申往復はがきで、**４面上段**を参照し①～④の記入事項と⑤希望する講習会番号を、〒116-0002荒川区荒川３-49-１生涯学習センターへ
☎（３８０２）２３３２

あらかわリサイクルセンターの工房・教室

◆電気炉を使ったガラスの置き物
日６月５日㈬　人８人
◆着物・古布のリサイクル～ワイドパンツ
日６月６日・13日の㈭（全２回）
人12人　持着物１枚、裁縫用具
◆ガラスの棒を加熱して作るとんぼ玉
日６月12日・26日の㈬　対小学５年生以上の方　人各６人
◆電気炉を使ったガラスのアクセサリー（ブローチ・マグネット等）
日６月19日㈬　人８人

※申込順
時午後２時～３時30分　所あらかわリサイクルセンター　託児満１歳以上の未就学児、各講座２人（申込順）　※託児は、12日㈬・19日㈬のみで、各開催日の10日前までに要予約
申５月７日㈫からあらかわリサイクルセンターへ
☎（３８０５）９１７２

外国人おもてなし語学ボランティア育成講座

日６月５日～７月３日の㈬（全５回）　時午前10時～正午（６月５日は午後１時30分～５時）　所生涯学習センター　対区内在住・在勤・在学で、15歳以上の方（中学生は不可）　人36人（抽選）　託児６か月以上の未就学児、５人（抽選）
締５月22日㈬必着
申往復はがきで、**４面上段**を参照し①～④の記入事項と⑤年齢⑥託児の有無を、〒116-8501（住所不要）荒川区国際交流協会事務局（荒川区文化交流推進課内）へ
☎（３８０２）３７９８

日本語教室ボランティア養成講座

日７月２日～30日、８月20日～29日、11月21日～12月５日の㈫・㈭（全18回）　時・所▶昼コース…午後２時～４時（生涯学習センター）
▶夜コース…午後７時～９時（日暮里ひろば館）　対区内在住・在勤で、講座修了後、ボランティアとして活動できる方　人各25人（申込順）　¥4300円
申５月７日㈫からはがき・電子メールで、**４面上段**を参照し①～④の記入事項と⑤年齢⑥性別⑦希望するコースを、〒116-8501（住所不要）荒川区国際交流協会事務局（荒川区文化交流推進課内）へ
☎（３８０２）４８０５
✉kokusai@city.arakawa.tokyo.jp

催し

にっぽりフレンドリーマーケット

日５月11日㈯・12日㈰　時午前10時～午後４時　所日暮里駅前イベント広場　内手作り品等の販売
問サンマークシティ日暮里商店会・藤田☎０９０（２４２７）７６０９

小泉定弘写真展「平平凡凡」

日５月11日㈯～19日㈰　時午前10時～午後６時（19日は午後５時まで）　所町屋文化センター２階ふれあい広場
問ACC☎（３８０２）７１１１

Cinco de Mayo（シンコ デ マヨ） 西尾久

日５月11日㈯・12日㈰（雨天決行）　時午前10時～午後６時　所あらかわ遊園運動場・遊歩道周辺
内ラテン系音楽やダンスのステージ披露、会場周辺商店街の練り歩き、ラテン系フード・ドリンクの販売等
※詳細は、**下記**ホームページをご覧ください
問シンコ・デ・マヨ実行委員会
☎（５８４８）４０３２
HP http://www.cincodemayo.jp/

６面へ続く

都営住宅の入居者を募集

募集戸数
▶家族向け・単身者向け（一般募集住宅）…… 2350戸
▶若年夫婦・子育て世帯向け（定期使用住宅）…… 750戸
▶居室内で病死等があった住宅 …… 353戸

入居資格等
▶都内に居住している（単身者向けは３年以上）
▶住宅に困っている　▶所得が定められた基準に該当する
▶単身者向けは60歳以上の方、障がい者の方等の入居資格に該当する　等

申込書・募集案内の配布
期間　５月７日㈫～15日㈬
※区役所、各区民事務所は㈯・㈰・㈷等を除く
※申込書等がなくなりしだい終了
場所　区役所１階総合案内・北庁舎２階施設管理課、各区民事務所・ふれあい館、ムーブ町屋、日暮里サニーホール

締切り　５月20日㈪必着

応募・問合せ　ＪＫＫ東京都営住宅募集センター　☎０５７０（０１０）８１０　※５月７日㈫～20日㈪午前９時～午後６時　※㈯・㈰・㈷等を除く

あらかわ 情報の森

5面「催し」の続き

荒川ふれあい寄席

日5月14日㈫ 時午後2時から(開場は午後1時30分) 人60人(当日の先着順) 出演三遊亭好楽一門ほか 所・問夕やけこやけふれあい館☎(3801)0715

熊の前ヨガフェス

日5月18日㈯(雨天時は19日㈰に延期) 時午前10時～午後5時 所熊野前商店街 内ストリートヨガ、フリーマーケット、キッズダンスパフォーマンス等 問熊野前商店街振興組合☎(3893)0729

にっぽりマルシェ

日5月18日㈯・19日㈰(荒天中止) 時午前10時～午後5時 所日暮里駅前イベント広場 内特産物販売、ステージショー
問サンマークシティ日暮里商店会・慶野☎090(3109)0756

スポGOMI in ジョイフル三の輪商店街

日5月26日㈰(小雨決行) 時午前10時～正午 集合瑞光公園 人15チーム(1チーム5人以内、うち1人以上は中学生以上を含む) ※申込順 内チームで拾ったごみの種類や量を競う 締5月20日㈪
申来所・はがき・ファクス・荒川区ホームページの電子申請で、**4面上段**を参照し①～④の記入事項と⑤年齢⑥チーム名(③・⑤は参加者全員分〈5人まで〉)を、〒116-0002荒川区荒川1-53-20あらかわエコセンター2階環境課環境推進係へ
☎内線482
FAX(5811)6462

まちの駅七福人めぐりウオークラリー

日5月18日㈯～8月17日㈯ 内区内のまちの駅を巡り、シールを集める(シールを7枚集めた毎月先着60人にプレゼントを差し上げます)
台紙の配布区内各まちの駅(36か所)、各区民事務所・図書館・ふれあい館、ゆいの森あらかわ等
問あらかわ区まちの駅ネットワーク・小林☎(3806)6040
HPhttp://arakawa-machinoeki.com

あらかわ都電バル

日5月25日㈯・26日㈰ 時▶昼の部…午後2時～6時 ▶夜の部…午後6時～店舗閉店時間 所都電荒川線三ノ輪橋停留場・町屋駅前停留場周辺の参加店舗 内参加店舗の特別メニューが700円(1000円相当)になるバッジの販売 ※バッジは2日間有効 ¥500円(当日は700円) ※参加店舗等詳細は、**下記**ホームページをご覧ください
問荒川102・中里
☎050(3580)2753
※㈪～㈮は午後7時～9時、㈯・㈰は午前11時～午後9時
HPhttp://arakawa102.com/toden-bar

さつきの花と盆栽展・文化教室

◆展示会
日5月20日㈪～23日㈭ 時午前10時～午後4時(23日は午後2時まで)
◆文化教室
日5月21日㈫ 時午後1時～2時 人30人(当日の先着順) ※参加者に肥料と盆栽の苗木を差し上げます
所荒川公園展示場(区役所前)
問荒川区盆栽会・石井
☎(3892)6178

青桐吹奏楽団定期演奏会

日5月26日㈰ 時午後1時30分～3時30分 所サンパール荒川大ホール 人900人(当日の先着順) 内ボレロ、ヤングマンほか
問青桐吹奏楽団・串田
☎080(5411)9394

外国人のための浴衣着付け体験、日暮里・谷中散策

日6月1日㈯(雨天時は浴衣の着付け体験のみ) 時午後2時～5時 集合諏訪台ひろば館2階いこい室 対区内在住・在勤・在学で、16歳以上の外国籍の方 人20人(申込順) 持タオル2枚、サンダル ¥500円
申5月7日㈫から電話・電子メールで、**4面上段**を参照し①～④の記入事項と⑤出身国⑥性別・身長を、荒川区国際交流協会事務局(文化交流推進内)へ☎(3802)4805
✉kokusai@city.arakawa.tokyo.jp

バイオリンで出会うクラシック音楽の魅力

日6月23日、7月21日、9月22日、10月20日、12月8日、令和2年1月5日の㈰(全6回) 時午後1時～2時30分 所生涯学習センター 対区内在住・在勤・在学で、18歳以上の方 人70人(抽選) 講元読売交響楽団バイオリン奏者・立林勉氏 締6月10日㈪必着
申往復はがきで、**4面上段**を参照し①～④の記入事項を、〒116-0002荒川区荒川3-49-1生涯学習センターへ☎(3802)2332

住宅デー

日6月2日㈰ 時午前10時～午後3時 所城北信用金庫日暮里中央支店(東日暮里6-6-4) 内住宅相談、包丁研ぎ、まな板削り等
問日暮里建設業組合
☎(3807)2944

大人のためのおはなし会

日6月1日㈯ 時午後2時～3時30分 所ゆいの森あらかわ2階会議室 対15歳以上の方(中学生は不可) 人30人(申込順) 内「ラプンツェル」「スーホの白い馬」ほか 申5月1日㈭からゆいの森あらかわ1階総合カウンター・**下記**ホームページで☎(3891)4349
HPhttps://www.yuinomori.city.arakawa.tokyo.jp

社会を明るくする運動 あらかわ社明コンサート

日7月6日㈯ 時午後2時30分開演 所サンパール荒川大ホール
人850人(抽選) 出演東京消防庁音楽隊・カラーガーズ隊ほか
専用往復はがきの配布区役所1階総合案内、各区民事務所・図書館、ゆいの森あらかわ、町屋文化センター、日暮里サニーホール、サンパール荒川、ムーブ町屋、あらかわ遊園スポーツハウス、生涯学習センター
申専用往復はがきで(はがき1枚につき2人まで) 締6月5日㈬必着
問総務企画課総務係☎内線2212

官公署

自動車税の納期限は5月31日㈮

「平成31年度自動車税納税通知書」は、5月7日㈫に発送します。
納付方法金融機関、コンビニエンスストア等で
問東京都自動車税コールセンター
☎(3525)4066

尾久消防団消防操法審査会

日5月19日㈰(雨天決行) 時午後1時～3時30分 所東尾久運動場
内可搬消防ポンプの消防操法の披露
問尾久消防署
☎(3800)0119

5月の健康相談

会 場 がん予防・健康づくりセンター

種 別		期 日	受付時間	申込み・問合せ
予約制	こころの一般健康相談	27日㈪	午後1時45分～3時15分	健康推進課保健相談担当☎内線432
		13日㈪・16日㈭・20日㈪	午後2時～3時30分	
	アルコール・薬物依存症相談	15日㈬	午後1時30分～3時	
	健康相談	随時	午前9時～午後5時	
	母親学級(妊婦)	10日・17日・24日の㈮	午後1時から	
	ママの心の相談	9日㈭	午後1時15分～2時45分	
		23日㈭	午前9時30分～11時	
	歯科衛生相談(3歳未満児)	10日・24日・31日の㈮	午後1時～3時	健康推進課歯科担当☎内線423
	障がい者歯科相談	14日㈫		
	栄養相談	9日・16日・23日・30日の㈭	午後1時30分～3時30分	健康推進課栄養担当☎内線423
エイズに関する相談・検査		相談 随時	午前8時30分～午後5時15分	保健予防課感染症予防係専用電話☎(3805)9467
		検査 15日㈬(予約制)	午前10時～11時	

▶ものわすれ相談(予約制)

対 象 物忘れが気になる、おおむね65歳以上の方

期 日	相談時間	会場	申込み
20日㈪	午後1時30分～3時	南千住駅前ふれあい館	南千住西部地域包括支援センター☎(5604)5710
24日㈮		尾久ふれあい館	東尾久地域包括支援センター☎(5855)8513

▶難病相談室(予約制)

会場・申込み 荒川区医師会館(西日暮里6-5-3) ☎(3893)2331

日 時 5月18日㈯午後1時30分～3時
対 象 神経難病の方、その疑いのある方
内 容 専門医・保健師・相談員等による在宅療養上の医療・福祉・介護相談

子育てハッピー講座

会場 がん予防・健康づくりセンター地下1階

ごっくん期(平成31年1月生まれ)

日6月3日㈪・4日㈫ ※各日とも内容は同じ
時午後1時30分～3時
内離乳食の話と試食、スキンケア、口の手入れ
持スプーン 申健康推進課栄養担当☎内線423

もぐもぐ期(平成30年8月～10月生まれ)

日5月28日㈫ 時午後1時30分～3時
人50人(申込順)
内離乳食の話と試食、事故予防、歯の手入れ
持スプーン
申5月7日㈫から、健康推進課栄養担当へ
☎内線423

かみかみ期(平成30年5月～7月生まれ)

日6月18日㈫ 時午後1時30分～3時
人50人(申込順)
内幼児食の話と試食、遊び方、歯の磨き方
持スプーン、お子さんの歯ブラシ
申5月20日㈪から、健康推進課歯科担当へ
☎内線423

イヤイヤ期(平成29年3月～11月生まれのお子さんの母親)

日6月3日㈪ 時午前10時～11時 人30人(申込順)
内親子が健やかに過ごす方法、トイレトレーニング
申5月13日㈪から、健康推進課保健相談担当へ
☎内線434

あらかわキッズ・マザーズコール24　☎0120(536)883　妊娠中の方や18歳未満のお子さんに関する相談を24時間受け付けます

小児科の平日準夜間・休日診療　荒川区医師会こどもクリニック

診療時間
▶(月)～(金)午後7時～午後10時　※受け付けは、午後6時30分～午後9時30分
▶(土)午後5時～午後9時　※受け付けは、午後4時45分～午後8時30分
▶(日)・(祝)午前10時～午後1時、午後2時～午後9時　※受け付けは、午前9時45分～午後8時30分まで

場所・問合せ　荒川区医師会館1階(西日暮里6-5-3)　☎(3893)1599　**対象**　15歳未満の救急患者(急な発熱等)

休日診療当番医

※受診の際は、健康保険証を持参してください　※当番医は変更になる場合があります。確認のうえ、受診してください　※小さなお子さんは小児科を受診してください

【内科等】診療時間 ▶昼…午前10時～午後1時、午後2時～5時　▶夜…午後5時～午後9時　※夜間の受け付けは、午後8時30分まで

小児科は、**荒川区医師会こどもクリニック**（**上記**）でも診療しています

期日	昼	夜	科目	医療機関名	所在地	電話
5月1日(休)	○	○	小	山田こどもクリニック	町屋3－18－12	(6231)8707
	○	○	内	西尾久クリニック	西尾久6－15－5	(3800)1717
	○		内・小	日暮里医院	東日暮里6－60－4	(3806)0345
	○		内	関川病院	西日暮里1－4－1	(3803)5151
5月2日(休)	○		内	町屋マークスタワークリニック	荒川7－46－1	(6807)7415
	○	○	整	堀整形外科医院	町屋1－1－9	(3895)1235
	○	○	内	山本医院	町屋4－8－4	(3895)5365
	○		内・小	加藤小児科内科医院	東日暮里5－44－1	(3803)3377
5月3日(祝)	○		内	荒川生協診療所	荒川4－54－5	(3802)2601
	○	○	婦	加藤産婦人科医院	町屋2－9－21	(3895)3521
	○	○	内	宮の前診療所	西尾久2－3－2	(3800)7111
	○		内	はせがわ病院	東日暮里5－45－7	(3807)8866
5月4日(祝)	○		小	わかすぎ小児科クリニック	荒川7－46－1	(3810)7800
	○	○	内	高橋医院	町屋3－2－10	(3810)5665
	○	○	整	古賀整形外科	東尾久3－30－4	(3892)8814
	○		内	稲富医院	東日暮里6－42－5	(3807)0288
5月5日(祝)	○	○	内	寺田クリニック	町屋3－23－14	(3892)5725
	○	○	内	尾久駅前内科クリニック	西尾久7－25－3	(5855)0979
	○		内・小	西松医院	東日暮里1－16－13	(3801)2748
	○		整	久富整形外科クリニック	東日暮里6－43－3	(3803)8888
5月6日(休)	○		整	荒川整形外科リハビリテーションクリニック	荒川1－17－14	(3807)1600
	○	○	内	さいとうクリニック	町屋2－6－14	(3892)3125
	○	○	内	尾久橋医院	東尾久8－19－2	(3800)3020
	○		内・小	春田内科医院	東日暮里6－50－14	(3891)1062
5月11日(土)		○	内・外	木村病院	町屋2－3－7	(3892)3161
		○	内	東京ネクスト内科・透析クリニック	西日暮里2－22－1	(5615)1566
5月12日(日)	○		内	飯土用内科	荒川3－23－13	(3891)5858
	○	○	内・小	町屋小児科内科医院	町屋3－22－3	(3809)1515
	○	○	内	佐藤病院	西尾久5－7－1	(3893)6525
	○		内・小	春田内科医院	東日暮里6－50－14	(3891)1062
5月18日(土)		○	内	寺田クリニック	町屋3－23－14	(3892)5725
		○	内	いしかわ日暮里クリニック	西日暮里2－26－9	(5850)5071
5月19日(日)	○	○	内	竹内病院	荒川6－7－8	(3892)7771
	○		内	日野クリニック	荒川7－44－5	(3892)4530
	○	○	内	小島医院	西尾久2－35－1	(3893)7355
	○		内・小	蓮沼医院	東日暮里6－51－8	(3891)1170

【歯科】 午前9時～午後4時（電話受け付け）

期日	医療機関名	所在地	電話
5月1日(休)	カネシマ歯科	荒川3－61－4	(3803)0700
5月2日(休)	吉田歯科医院	荒川2－9－11	(3803)1924
5月3日(祝)	山岸歯科医院	町屋1－4－2	(3892)6362
5月4日(祝)	ホウキ歯科医院	荒川3－35－4	(3802)7737
5月5日(祝)	西原歯科クリニック	西日暮里6－34－5	(3894)3750
5月6日(休)	イーストヒル歯科	荒川7－20－1	(3803)7431
5月12日(日)	森本歯科医院	町屋3－2－1	(3819)6899
5月19日(日)	白石歯科医院	東尾久1－31－7	(3819)5402

【耳鼻咽喉科】 午前9時～午後5時（診察時間）

期日	医療機関名	所在地	電話
5月12日(日)	はたの耳鼻咽喉科	南千住7－1－1	(6806)8733

問合せ
●荒川区医師会　☎(3893)2331
●荒川区歯科医師会　☎(3805)6601
●東京都医療機関案内サービスひまわり<24時間>　☎(5272)0303
●東京消防庁テレホンサービス<24時間>　☎(3212)2323

診療科目 ▶内＝内科 ▶小＝小児科 ▶外＝外科 ▶婦＝婦人科 ▶整＝整形外科
※記載がない診療科目は、東京都医療機関案内サービスひまわりにお問い合わせください

日曜日柔道整復施術

［施術時間］▶午前9時～午後1時 ▶午後3時～午後7時

期日	施術所名	所在地	電話
5月5日(祝)	尾久いこい堂整骨院	東尾久1－31－9	(3892)3232
5月12日(日)	尾久髙見澤接骨院	西尾久7－24－8	(3895)9533
5月19日(日)	千住名倉若林接骨院	東日暮里4－14－4	(3805)2580

5月 CATV マイチャンネルあらかわ 番組案内

地デジ11ch（チャンネル）　（番組内容は変更になる場合があります）

▶こんにちは荒川区（午前9時、正午、午後6時・9時から各57分）	1日(休)～5日(祝)	6日(休)～12日(日)	13日(月)～19日(日)	20日(月)～26日(日)	27日(月)～31日(金)
▶ウイークリーニュース ▶区からのお知らせ ▶荒川ころばん体操、東京五輪音頭 ▶休日診療当番医 特…特集 行…荒川区行政ナビ 手…手話付き放送	特尾久の原公園シダレザクラ祭り 行あらかわの花と緑	特・手中学校紹介～第七中学校・諏訪台中学校 行・手第43回荒川区政世論調査	特地域密着～あらかわ満点メニュー 行「得意」を生かしてもう一度働く～シルバー人材センター	特観光ボランティアガイドと行く～あらかわHAIKU（ハイク） 行6月は環境月間	特川の手荒川まつり
▶あらかわ情報スクエア（午後4時・7時から各57分）	**1日(休)～5日(祝)**	**6日(休)～12日(日)**	**13日(月)～19日(日)**	**20日(月)～26日(日)**	**27日(月)～31日(金)**
▶区からのお知らせ ▶映像ピックアップ	荒川さくらSwing（スウィング）LIVE5（前編）	荒川さくらSwing LIVE5（後編）	荒川区景観まちづくりシンポジウム2019「荒川区の景観計画について知る」	有馬朗人氏講演会「読書で学ぶ～人生を変える本との出会い」(前編)	有馬朗人氏講演会「読書で学ぶ～人生を変える本との出会い」(後編)

その他の番組
▶あらまるNEXT（ネクスト）（区内情報番組）
放送時間　毎日午前6時・8時30分、午後1時30分から
▶あらぶんちょ！（荒川区・文京区・千代田区内の地域情報番組）
放送時間　毎日午前11時、午後2時・5時から

ケーブルテレビの申込み・問合せ
▶東京ケーブルネットワーク荒川サービスステーション　☎0800(123)2600
▶荒川ケーブルテレビ　☎(3894)3888

ふれあい館の催し

●申込期間の指定がない申込順の事業は、5月1日(休)午前9時から、来館・電話で各館へ申し込んでください
●費用の記載がない事業は無料です

石浜ふれあい館
☎(3805)5301
◆お花の壁飾りを作りましょう
日5月31日(金)　時午後1時30分～3時30分　人10人（申込順）

南千住ふれあい館
☎(3807)1131
◆ベビーマッサージ
日5月17日(金)　時午前10時～10時40分　対0歳児と保護者　人10組（申込順）　申5月7日(火)午前9時から来館・電話で

南千住駅前ふれあい館
☎(3803)0571
◆大人のアトリエ「水彩色鉛筆画」
日6月2日(日)　時午後1時～3時　対20歳以上の方　人20人（申込順）　内果物・野菜の静物画　¥500円

荒木田ふれあい館
☎(3800)1981
◆介護者教室
日5月25日(土)　時午後1時30分～3時　対中学生以上の方　人30人（申込順）　内衣類の着脱・更衣介助

◆ソシアルダンス
日5月12日(日)　時午後1時～3時　対60歳以上の方　人50人（当日の先着順）　内フリーダンス　持ヒールカバー

東日暮里ふれあい館
☎(3807)6383
◆パパとあそぼう～じぃじ・ばぁばもご一緒に
日5月11日(土)　時午前10時45分～11時45分　対未就学児と保護者　内体操、親子遊び等

西日暮里ふれあい館
☎(3819)6945
◆成人手芸講習会
日5月15日(水)　時午前10時～午後3時30分　対20歳以上の方　人10人（申込順）　内布で作るパンダ　¥1000円

区民のひろば

費用の記載がないものは無料です

区民の皆さんの自主的な活動を掲載するコーナーです。お問い合わせのうえ、ご自身の判断で参加してください。

イベント情報
◆あらかわ文化村「花季展」
日5月18日(土)・19日(日)
時午前10時～午後6時（19日は午後4時まで）　所あらかわ文化村事務所（西日暮里6-12-11）
問文化村さつき教室・小松崎
☎090(5766)0140

環境関連団体・福祉作業所・官公署、計27団体のブースが出展

環境・清掃フェア あらかわ

日時 5月19日㈰午前10時～午後3時

会場 荒川公園（区役所前）
※雨天の場合はあらかわエコセンターに変更
（花ちゃんネットワークは、会場変更なし）

問合せ 環境課環境推進係　☎内線482

同時開催

花ちゃんネットワーク（花苗交換会）

草花の種や苗等を交換・譲渡します。

時間 午前10時30分から ※なくなりしだい終了

場所 荒川公園内展示場

主催 あらかわエコフレンド・荒川区

くぼたまさとの工作ショー

▲タレント・くぼたまさと氏

自宅等にある身近な素材をリサイクルして、楽しいおもちゃを作ります。

時間 ▶午前11時～11時40分 ▶午後1時35分～2時15分

定員 各30人

整理券の配布 各開始時間の30分前から本部で配布

※未就学児は保護者同伴で
※公演中の写真撮影は不可

○×エコ王者決定戦

参加者全員で○×クイズを行い、最後まで勝ち残った方に、エコグッズセット（**写真右**）を差し上げます。

時間 ▶午後0時30分～1時 ▶午後2時30分～3時

参加方法 各開始時間までにメインステージへ

クイズラリー

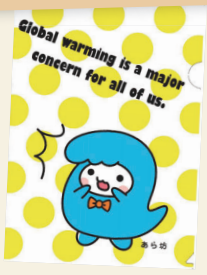

会場内の対象ブースで環境に関するクイズに全問答えた方に、クリアファイル（**写真左**）を差し上げます。

参加用紙の配布

午前10時のオープニングセレモニー終了後、本部で配布

資源の回収（業者の方は出せません）

対象
- ▶**使用済み小型家電**…携帯電話、携帯音楽プレーヤー、携帯ゲーム機器、電子辞書、デジタルカメラ、ポータブルビデオカメラ、電卓、ACアダプタ、ポータブルカーナビ（1辺の大きさが30cm角以上の家電製品は回収不可）
- ▶**蛍光管・水銀体温計・水銀血圧計**…ケース等に入れ、割れないようにして持参
- ▶**廃食油**…ペットボトル等に入れて密封し、漏れないようにして持参

問合せ あらかわリサイクルセンター　☎（3805）9172

あら坊のトレジャーミッション

街を汚す「もくもく団」が隠した「聖なる宝」を取り戻そう。謎を解いた方にエコバッグ（**写真左**）を差し上げます。

時間 ▶午前10時10分から　▶正午から

定員 各250人

参加用紙の配布 各開始時間にメインステージで配布

物販コーナー

交流都市や区内団体等によるお菓子・野菜・物産等の販売を行います。

参加団体

埼玉県秩父市、茨城県つくば市、NPO法人かがやき小台橋あさがお（パン工房）、社会福祉法人トラムあらかわ荒川ひまわり　ほか

ごみの積み込み体験

清掃体験車「みえるん」で、ごみの積み込みを体験します。

フードドライブ

家庭に眠っている食品を回収し、社会福祉関係団体等へ寄付する活動です。対象の食品をお持ちください。

対象 未開封で賞味期限が2か月以上残っている食品（レトルト食品、缶詰、調味料、乾麺、ペットボトル飲料、非常用食品等）、米（平成29年度以降に国内で収穫したもの）
※生鮮、冷蔵、冷凍食品を除く

問合せ 清掃リサイクル推進課啓発指導係　☎内線449

あらかわ区報
毎月1日・11日・21日
※5月11日・8月11日・1月11日は休刊です
6万4500部発行

発行 荒川区
〒116-8501 荒川区荒川2-2-3
☎(3802)3111　FAX(3802)6262
http://www.city.arakawa.tokyo.jp/
http://www.city.arakawa.tokyo.jp/keitai/

住民基本台帳による人口と世帯（4月1日現在）

				前月比	前年同月比
人口	日本人	男	98,078人	56	289
		女	99,027人	177	622
		計	197,105人	233	911
	外国人	男	9,160人	−72	196
		女	9,798人	−51	353
		計	18,958人	−123	549
	総人口		216,063人	110	1,460

				前年同月比
世帯	日本人のみの世帯	102,817世帯	484	1,262
	外国人のみの世帯	11,104世帯	−146	425
	日本人と外国人の混合世帯	2,340世帯	−2	19
	総世帯	116,261世帯	336	1,706

新聞未購読で、希望する方には、あらかわ区報を自宅に直接届けます。広報課広報係☎（3802）4957へ
（荒川区ホームページからも申し込めます）

リサイクル適性Ⓐ この印刷物は、印刷用の紙へリサイクルできます。
R70 古紙の配合率70%再生紙を使用しています。