あらかわ区報

令和元年（2019年）9月11日
No.1664

荒川区　☎(3802)3111　FAX(3802)6262　http://www.city.arakawa.tokyo.jp/　http://www.city.arakawa.tokyo.jp/keitai/

主な内容

2・3面◆安心元気
いつまでもあらかわで

8面◆企画展　吉村昭「海も暮れきる」
～俳人・尾崎放哉を見つめて

サポートします こころとからだ

区では、誰もがいつまでも安心して元気に暮らすことができるよう、生活支援や、健康づくり等のさまざまなサービスを提供しています。ぜひ、ご利用ください。

問合せ　高齢者福祉課高齢者福祉係　☎内線2661

高齢者みまもりネットワーク

高齢者みまもりステーションでは、社会福祉士等の相談員が、高齢者の見守りや安否確認を行うとともに、地域ぐるみで高齢者を見守るネットワークづくりを行っています。日ごろの見守りのほか、**右記**の５つのサービスが利用できます。

対　象
区内在住の在宅高齢者で、次のいずれかに該当する方
▶75歳以上のみの世帯　▶要介護３～５の方
▶日中独居等で見守り等が必要な方

内　容

- **緊急通報システム**　※利用には要件・自己負担があります
  「緊急ボタン」により委託業者が通報を受けて対応します。
- **配食見守りサービス**　※利用には要件・自己負担があります
  昼食の宅配を活用して見守りを行います。
- **救急医療情報キット**
  救急隊が救急搬送を速やかに行えるようにするため、必要な医療情報を記載したシート等を保管するキットを配付します。
- **ひと声運動**
  年２回、民生委員が自宅を訪問し、相談に応じます。
- **新聞販売店による見守り**
  新聞販売店と区が連携し、新聞配達時や集金時に見守りを行います。

問合せ　各地区高齢者みまもりステーション（**下表**）

地　区	所在地	電話番号
南千住東部（南千住２～４・８丁目）	南千住４-９-６南千住中部在宅高齢者通所サービスセンター内	（３８０５）５７０５
南千住西部（南千住１・５～７丁目）	南千住１-10-１	（５６０４）５７６０
荒　　川	荒川５-47-２花の木ハイム荒川内	（５８５５）０３２４
町　　屋	町屋７-10-６さくら館内	（５８５５）６４０７
東　尾　久	東尾久３-31-８	（５８５５）８５１４
西　尾　久	西尾久１-32-８	（３８９３）３５５０
東日暮里	東日暮里３-８-16	（５６１５）３１７２
西日暮里	西日暮里５-35-５	（３８０７）３８３９

2・3面　高齢者を支援するサービスを紹介します

安心 元気 いつまでも あらかわで

区では、高齢者一人ひとりに合わせたサービスを地域のネットワークの中で一体的に提供する、「地域包括ケアシステム」の構築を推進しています。今号では、その一部を紹介します。

サポートしてもらおう

見守り支援員銭湯派遣事業

高齢者が安心して入浴ができるように、区内５か所の銭湯に週２回、見守り支援員を派遣しています。

開催会場 **下表**のとおり

対象 区内在住の65歳以上で、次のすべてを満たす方
▶要支援２までの方
▶１人で入浴は可能だが、不安がある方
※１人で銭湯まで行くことが心配な方は、外出支援する「担い手」の送迎を利用できます

定員 おおむね各10人

内容 健康づくりや生活に役立つ話と入浴時の見守り

費用 無料
※入浴料は自己負担

問合せ 高齢者福祉課地域包括支援係 ☎内線２６７６

地域	銭湯	所在地	曜日	時間
南千住	草津湯	南千住７-26- 2	(月)・(金)	午後２時～４時
荒川	野崎浴場	荒川２-59- 2	(月)・(水)	午後３時～５時
町屋	タイムリゾート	町屋４- 4 - 1	(火)・(木)	
尾久	梅の湯	西尾久４-13- 2	(水)・(金)	
日暮里	斉藤湯	東日暮里６-59- 2	(火)・(木)	

自立支援用具を給付

在宅で生活する65歳以上の方で、歩行・入浴に支障のある方（要介護認定を受けている方は除く）に、**下記**の自立支援用具を給付します（10月開始）。 ※原則１割の自己負担あり

▶シルバーカー ▶手すり
▶シャワーベンチ（要支援１～２の方も対象外）

問合せ 高齢者福祉課高齢者福祉係 ☎内線２６７８

高齢者の外出支援をする「担い手」

高齢者が住み慣れた地域で在宅生活を継続できるよう、外出支援をする「担い手」を募集しています。

対象 おおむね18歳以上の方

支援対象者 65歳以上の要支援２までの方
※１人で歩行可能な方（シルバーカー・杖の使用可）

内容 区内５か所で開催している「見守り支援員銭湯派遣事業」と区内全域で開催している「ふれあい粋・活サロン」の送迎

問合せ 高齢者福祉課地域包括支援係 ☎内線２６７６

健康になろう

はつらつ脳力アップ「65歳からの認知症予防教室」

頭を使いながら体を動かす、手先を使った創作活動、人との交流等は、脳に刺激を与えて機能を高める効果があります。

期間 11月～令和２年３月（全18回）

会場等 **右表**のとおり

対象 次のすべてを満たす方
▶区内在住でおおむね65歳以上の方
▶要支援・要介護認定を受けていない方、介護認定申請中でない方
▶ホームヘルプ（第１号訪問介護）、デイサービス（第１号通所介護）、「おうちでリハビリ」、「食・動クラブつる／かめ」、「まるごと元気アップ教室」を利用中でない方

費用 各回300円

締切り 10月18日(金) ※１人１会場に限る、最少開催人数５人

申込み 高齢者福祉課介護予防事業係 ☎内線２６６６

会場	曜日	初回日	時間	定員(抽選)
南千住駅前ふれあい館	(火)	11月５日	午前９時45分～11時45分	25人
峡田ふれあい館	(木)	11月14日		各20人
町屋ふれあい館		11月７日	午後１時～３時	
尾久ふれあい館	(水)	11月６日		各25人
夕やけこやけふれあい館	(金)	11月１日		

オレンジカフェ

認知症の方もそうでない方も参加できる、気軽にお茶を飲みながら情報を交換し、お互いを理解しあうための交流の場です。

区内では17か所で開催しています。マップは各地域包括支援センターで配布しているほか、荒川区ホームページに掲載しています。

問合せ 高齢者福祉課介護予防事業係 ☎内線２６６６

「まるごとシニアガイド(令和元年度版)」を配付します

健康・生きがいづくり、介護予防、介護保険等、さまざまな区のサービスについて、わかりやすくまとめた冊子です。

65歳以上の世帯へ配付する予定です。11月上旬までに届かなかった場合は、お問い合わせください。

問合せ 高齢者福祉課高齢者福祉係 ☎内線２６６１

生きがいを持とう

荒川区シルバー人材センター

働く意欲のある高齢者に能力を活かせる仕事を提供し、毎日の生活の充実と社会福祉の推進を図ることを目的とした、会員制の公益団体です。

問合せ 公益社団法人荒川区シルバー人材センター
☎（３８１０）１１４１

高年者クラブ

教養講座、社会奉仕活動、健康増進事業等の活動をしています。区内では77クラブが活動しています。

問合せ ＮＰＯ法人荒川区高年者クラブ連合会事務局
☎（３８０５）５５０５

荒川シルバー大学

さまざまな講座・講演会を通して、生涯学習活動を積極的に進めています。

問合せ 荒川シルバー大学事務局 ☎（３８０１）５７４０

催しに参加しよう

9月16日(祝)は敬老の日 ご長寿をお祝いします

サンパール荒川で式典等を、首都大学東京荒川キャンパスでイベントを開催します。参加者には記念品を差し上げます。記念品は、区内の各ふれあい館でも配布します。

詳細は、９月上旬に送付した招待状をご覧ください。

期日 ９月16日(祝)

対象 区内在住で、75歳以上の方(昭和19年９月17日以前に生まれた方)

問合せ 高齢者福祉課高齢者福祉係 ☎内線２６７８

長寿慶祝の会 式典

会場 サンパール荒川大ホール

対象地区時間
▶荒川、町屋…午前９時～10時10分
▶南千住、西尾久…午前11時10分～午後０時20分
▶東尾久、日暮里…午後２時～３時10分

定員 各900人 ※満席のときは、入場整理を行います

内容 式典、津軽三味線奏者・神山兄弟による演奏

高齢者福祉寄席
「住み慣れた荒川区で最期まで自分らしく暮らし続けるためには」

日時 ９月28日(土)午前10時～正午

会場 サンパール荒川小ホール

対象 区内在住・在勤で、18歳以上の方

定員 250人（申込順）

講師 落語家・桂やまと師匠

申込方法 ９月11日(水)から電話・ファクスで、イベント名・住所・氏名（ふりがな）・電話番号を、高齢者福祉課地域包括支援係へ☎内線２６７６
FAX（３８０２）３１２３

サポート方法を学ぼう

認知症サポーター養成講座

認知症を正しく理解し、対応方法を学びます。受講者に、目印となるオレンジリング（**下写真**）を差し上げます。

◀オレンジリング

日時 10月２日(水)
午後２時～３時30分

会場 町屋ふれあい館２階洋室

対象 区内在住・在勤・在学の方

定員 30人（申込順）

費用 無料

申込み ９月11日(水)から町屋地域包括支援センターへ☎（３８９４）３５６８

※町会・商店街・学校等で10人程度を対象とする出張講座も行っています。詳細は、高齢者福祉課介護予防事業係（☎内線２６６２）へお問い合わせください

認知症介護教室
「認知症になっても～自分らしく地域で楽しく過ごせるために」

認知症を正しく理解し、認知症の方と家族の気持ちを理解し寄り添うこと等を目的に実施します。

日時 10月21日(月)午後２時～４時

会場 特別養護老人ホーム花の木ハイム荒川地下１階多目的ホール

対象 区内在住・在勤の方

定員 30人（申込順）

講師 あべクリニック東京都認知症疾患医療センター副センター長・近藤康寛氏ほか

費用 無料

申込み ９月11日(水)から荒川地域包括支援センターへ
☎（５８５５）３３２３

日 期日(期間) 時 時間 所 会場・場所 対 対象 人 定員 内 内容 講 講師 持 持ち物 ¥ 費用 締 締め切り 申 申込方法(申込先) 問 問い合わせ先 ✉ 電子メールアドレス HP ホームページアドレス

あらかわ 情報の森

費用の記載がない事業は無料です

①事業・イベント名
②〒住所※
③氏名(ふりがな)
④電話番号
⑤以降にその他の必要事項(各記事に明示)

はがき・ファクス・電子メール等の記入事項

- 往復はがきは、返信面に住所・氏名を記入
- 電子メールは、件名に事業・イベント名を入力
- 指定がない限り、申し込みは1人(1グループ)1枚
- 宛先は、各記事の申し込み先へ

※区内在勤・在学の方は、②で勤務先(住所)・学校名を記入してください

お知らせ

納付・相談等の日曜窓口開設

日9月22日㈰ 時午前9時～午後5時

◆住民税・軽自動車税
内納付・納税に関する相談
所・問税務課納税促進係(区役所2階)☎内線2334

◆国民健康保険料・後期高齢者医療保険料・介護保険料
内保険料の納付・相談
所・問▶国民健康保険料・後期高齢者医療保険料…国保年金課保険料係(区役所1階)☎内線2386
▶介護保険料…介護保険課資格保険料係(区役所2階)☎内線2441

尾久中央地区地区計画変更に関する都市計画原案の縦覧と説明会

◆原案の縦覧
日9月24日㈫～10月7日㈪ 所区役所北庁舎2階防災街づくり推進課

■意見書の提出
締10月14日㈷消印有効
申持参・郵送で、**4面上段**を参照し①～③の記入事項と⑤意見を、〒116-8501(住所不要)荒川区役所北庁舎2階防災街づくり推進課防災街づくり係へ

◆説明会
日・時▶9月26日㈭午後7時～8時30分 ▶9月29日㈰午前10時～11時30分 ※直接会場へ 所尾久宮前小学校1階ランチルーム

対東尾久四・五丁目、西尾久一丁目1～18番、西尾久二丁目1～29・35～37番に在住の方、利害関係者
問防災街づくり推進課防災街づくり係☎内線2821

荒川区都市計画審議会

日9月24日㈫ 時午後2時～3時
所防災センター4階防災研修室
人10人(抽選) 内会議の傍聴
申午後1時30分～1時50分に、直接会場へ 問都市計画課都市計画担当☎内線2816

暮らし

なんでも相談会

生活に関する困り事等のさまざまな相談に応じます。
日9月25日㈬(荒天中止) 時午後2時～4時 所荒川公園(区役所前) 問なんでも相談会実行委員会☎(3807)2302

ひきこもりの家族がいる方の傾聴・交流サロン

日9月28日㈯ 時午後1時30分～4時30分 ※直接会場へ 対不登校・ひきこもり・発達障がいの方の家族等 ¥500円(本人は無料)
所・問荒川区社会福祉協議会
☎(3802)3338
FAX(3802)3831

高齢者

お口と食事の元気塾

日10月1日・8日の㈫(全2回)
時午後2時～4時 所尾久ふれあい館4階レクホール 対区内在住・在勤で、おおむね65歳以上の方
人30人(申込順) 内誤嚥(えん)性肺炎とフレイル 申9月11日㈬から来所・電話で、区役所2階高齢者福祉課介護予防事業係へ☎内線2666

荒川老人福祉センターの講座

◆スマートフォン講座
日10月9日・16日の㈬(全2回)
時▶午前クラス…午前10時～11時30分 ▶午後クラス…午後1時～2時30分 人各25人 内基本操作・機能紹介・アプリ取得等
※スマートフォンは用意します

◆七宝焼き講座
日10月10日・17日・24日の㈭(全3回) 時午後1時～2時30分
人10人 内ペンダントの作成
講公益社団法人日本七宝作家協会会員・小泉雅子氏 ¥800円

◆薬の正しい使い方
日10月11日㈮ 時午後1時～2時30分 人40人 内多すぎる薬と副作用 講一般社団法人荒川区薬剤師会副会長・吉村富子氏

◆タブレット講座
日10月18日・25日の㈮(全2回)
時▶午前クラス…午前10時～11時30分 ▶午後クラス…午後1時～2時30分 人各15人 持筆記用具
※タブレットは用意します

※抽選
所荒川老人福祉センター 対区内在住で60歳以上の方 締9月17日㈫ 必着 申往復はがき・ファクス・電子メールで、**4面上段**を参照し①～④の記入事項と⑤年齢⑥ファクス番号⑦スマートフォン講座・タブレット講座のみ希望のクラス(午前・午後)を、〒116-0002荒川区荒川1-34-6荒川老人福祉センターへ
☎(3802)1666
FAX(3802)1683
✉starts-from60@arakawa-shakyo.or.jp

講演会「目からウロコ～最新医学研究による健康長寿の食事術」

日10月29日㈫ 時午後2時30分～4時30分 所サンパール荒川小ホール 対区内在住・在勤で、おおむね65歳以上の方 人150人(申込順) ※手話通訳あり 講東京都健康長寿医療センター研究所副所長・新開省二氏
申9月11日㈬から来所・電話・ファクスで、**4面上段**を参照し①～④の記入事項を、区役所2階高齢者福祉課介護予防事業係へ
☎内線2666
FAX(3802)3123

介護

認知症になってもありのままで

日10月12日㈯ 時午後1時30分～3時 所ゆいの森あらかわゆいの森ホール 対認知症の方の介護に関わる方等 人100人(申込順) 講元アニメ映画プロデューサー・中田実紀雄氏ほか 申電話・ファクスで、**4面上段**を参照し①～④の記入事項を、銀の杖(荒川区認知症の人を支える家族の会)・江口へ
☎・FAX(3800)3346

産業・経営支援

機械要素技術展共同出展企業を募集

日令和2年2月26日㈬～28日㈮
所幕張メッセ(千葉県千葉市美浜区中瀬2-1) 対機械要素・加工技術に関連した事業を営む区内中小企業等 人8社(選考)
出展スペース約8㎡(予定) ¥14万円から(運搬等の費用や備品は自己負担) 募集要項・申込書の配布区役所6階経営支援課(荒川区ホームページからもダウンロード可) 締10月7日㈪ 申郵送・ファクスで、申込書を、〒116-8501(住所不要)荒川区役所6階経営支援課経営支援係へ☎(3802)4808
FAX(3803)2333

MACC(マック)フォーラム「目からうろこの知的財産権活用術・知財経営ノススメ」

日10月17日㈭ 時午後2時～5時
所東京電機大学東京千住キャンパス5号館2階5203・5204セミナー室(足立区千住旭町5) 対中小企業経営者・従業員等 人50人(申込順) 内講演、パネルディスカッション、名刺交換会 講押久保政彦国際商標特許事務所所長・押久保政彦氏ほか 申9月11日㈬～10月16日㈬に電話・ファクス・電子メール・荒川区ホームページで、**4面上段**を参照し①～④の記入事項を、経営支援課産業活性化係へ☎内線458
FAX(3803)2333
✉macc@city.arakawa.tokyo.jp

子育て・教育

荒川シングルマザーサロン

日9月28日㈯ 時午前10時～正午
※直接会場へ(お子さんの同伴可)
所・問荒川区社会福祉協議会
☎(3802)3338
FAX(3802)3831

親子ふれあい入浴

入浴券を各銭湯に持参すると、無料で入浴することができます。
日9月21日㈯ 所区内の銭湯のうち22浴場 対区内在住で小学生以下のお子さんと保護者 ※子どものみ、大人のみの利用不可
入浴券の配布区役所2階子育て支援課等(荒川区ホームページからもダウンロード可) 問子育て支援課管理調整係☎内線3811

おやこ体操教室

日9月26日㈭ 時・クラス▶午前10時～10時45分…0歳児 ▶午前11時～11時45分…1・2歳児
所日暮里ひらば館3階301洋室
対区内在住・在勤・在学の親子
人各15組(申込順) ¥300円
締9月24日㈫ 申三河島くらぶ・瀬野☎080(3252)2061

家庭教育学級「Let's(レッツ) Cook(クック)! えほんのせかい」

日・内▶10月18日㈮…かぼちゃの焼き菓子等 ▶10月25日㈮…かぶのハンバーグ等 ※全2回 時午前10時～11時45分 所尾久ふれあい館5階調理実習室 対未就学児の保護者 人30人(申込順) 託児1歳以上の未就学児、各20人(申込順) 講フードクリエイター・ikura(イクラ)氏 持エプロン、三角巾、布巾2枚 ¥500円 申9月11日㈬から来所・電話・電子メールで、**4面上段**を参照し①～④の記入事項と⑤託児の有無(有の場合はお子さんの年齢も)を申込後、10月11日㈮までに費用を持参で、区役所3階生涯学習課生涯学習事業係へ☎内線3355
✉shakyo-shakyo@city.arakawa.tokyo.jp

子どもパラスポーツ体験教室

日10月26日、11月23日、12月21日の㈯(全3回) 時午前10時～正午 所首都大学東京荒川キャンパス(東尾久7-2-10) 対小・中学生
人20人(抽選) 内車いすテニス
締10月13日㈰
申電話・ファクス・電子メールで、**4面上段**を参照し①～④の記入事項と⑤学校名⑥学年(②～⑥は参加者全員分)を、首都大学東京荒川キャンパス管理部管理課企画担当へ
☎(3819)7108
FAX(3819)1406
✉adm_jig@tmu.ac.jp

障がいのある方

荒川区障がい者大運動会

日9月29日㈰ 時午前10時～午後3時30分 所第一中学校校庭(雨天時は体育館) 対区内在住の障がいのある方と家族 問障害者福祉課障害サービス係☎内線2683
FAX(3802)0819

精神障がい者向け就労支援講習（ビジネスマナー）

日10月1日～11月26日の㈫（全9回）　時午後1時～3時　所スタートまちや　対区内在住で就労を希望する精神障がいがある方　人5人（申込順）　内挨拶、時間管理、模擬面接等　申障害者福祉課障害サービス係☎内線2691

障がい者向け料理教室

日10月5日㈯　時午前10時～午後1時　所アクロスあらかわ　対区内在住・在勤・在学の18歳以上で、障がい者手帳をお持ちの方（視覚・知的障がいのある方を除く）　人12人（抽選）　※手話通訳あり　内季節の食材でボリュームのある料理　¥600円　締10月1日㈫
申来館・電話・ファクス・電子メールで、**4面上段**を参照し①～④の記入事項と⑤年齢⑥障がいの程度（等級）を、アクロスあらかわへ
☎（3803）6221
FAX（3803）6222
✉across@arakawa-shakyo.or.jp

スポーツ

区民体育大会ライフル競技

日11月17日㈰　時午前9時～正午　所台東区リバーサイドスポーツセンターエアライフル場（台東区今戸1-1-10）　対区内在住・在勤・在学の方　種目▶空気銃…立射60発、伏射60発　▶エアピストル…60発　▶ハンドライフル…60発　¥500円　申込書の配布区役所3階スポーツ振興課、南千住野球場スポーツ施設受付棟、あらかわ遊園スポーツハウス（荒川区ホームページからもダウンロード可）　締10月30日㈬
申荒川区ライフル協会に電話のうえ、持参で、申込書を、スポーツ振興課スポーツ事業係へ
問荒川区ライフル協会・徳山
☎090（2912）6712

講座

世界の子どもたちにぬいぐるみを届けよう

日10月17日・31日、11月14日の㈭（全3回）　時午前10時～正午　所荒川コミュニティカレッジ研修室（サンパール荒川6階）　対区内在住・在勤・在学で、18歳以上の方　人20人（申込順）　託児生後6か月以上の未就学児、各5人（申込順）　内余り布や毛糸等を使ったふくろうのぬいぐるみ・あみぐるみの製作　持布、ボタン、ポリエステル綿、毛糸、裁縫道具等　¥700円
申9月11日㈬～30日㈪に来所・電話・ファクス・電子メールで、**4面上段**を参照し①～④の記入事項と⑤ぬいぐるみ・あみぐるみの希望を、荒川コミュニティカレッジ事務局へ
☎（5615）4884
FAX（5615）4885
✉arakawa-c-c@city.arakawa.tokyo.jp

中国語入門講座

日10月2日・9日・16日・23日の㈬（全4回）　時午後7時～9時　所日暮里ひろば館3階303洋室　対区内在住・在勤・在学の方　人25人（申込順）　¥4000円
申9月11日㈬～30日㈪に電話・電子メールで、**4面上段**を参照し①～④の記入事項を、荒川区国際交流協会事務局（文化交流推進課内）へ
☎内線2526
✉kokusai@city.arakawa.tokyo.jp

お花屋さんとフラワーアレンジ

日10月3日㈭　時午後2時～4時　所あらかわ地域活動サロンふらっと.フラット　人15人（抽選）　内フラワーアレンジメントのワークショップ　講花やMOMO店主・大竹ミキ氏　¥1000円　締9月26日㈭
申電話・電子メールで、**4面上段**を参照し①・③・④の記入事項を、あらかわ地域活動サロンふらっと.フラットへ☎（3891）8571
✉flat_flat@arakawa-shakyo.or.jp
※㈪～㈮の午後1時～7時（第1・3㈬㈮は午後9時まで）

家庭での食中毒防止対策～買い物や保存の注意ポイント

日10月4日㈮　時午後1時30分～3時30分　所ゆいの森あらかわ2階会議室　対区内在住・在勤・在学の方　人30人（申込順）　講東京都食品技術研究所食品衛生コンサルタント・力武益美氏
申9月11日㈬から消費生活センターへ☎内線477

分譲マンションセミナー「住民の高齢化とマンション管理」

日10月5日㈯　時午後1時30分～4時55分　所区役所3階304・305会議室　対区内の分譲マンション管理組合役員・区分所有者・購入予定者等　人60人（申込順）　講マンション管理士・稲葉護氏
申9月11日㈬から防災街づくり推進課管理・建築相談係へ
☎内線2838

プロが教えるトータルビューティー

日10月5日・19日・26日、11月2日の㈯（全4回）　時午後2時～4時　所国際理容美容専門学校4号館（台東区根岸2-21-18）　対区内在住・在勤・在学で、18歳以上の女性　人20人（抽選）　¥1000円　締9月24日㈫必着
申往復はがきで、**4面上段**を参照し①～④の記入事項を、〒116-0002荒川区荒川3-49-1生涯学習センターへ☎（3802）2332

愛犬との暮らし方教室

日10月6日㈰　時午前10時～午後0時10分　所区役所北庁舎1階101会議室　人40人（抽選）　講優良家庭犬普及協会インストラクター・宗像めぐみ氏　締10月2日㈬
申電話・ファクス・電子メールで、**4面上段**を参照し①～④の記入事項と⑤犬を飼育しているかを、生活衛生課管理係へ☎内線422
FAX（3806）2976
✉eisei@city.arakawa.tokyo.jp

荒川区観光ボランティアガイド養成講座

日・時▶10月24日・31日、11月7日・14日、12月12日の㈭…午後2時～4時　▶11月21日・28日、12月5日の㈭…午後1時～3時30分　※全8回　所区役所6階産業経済部会議室ほか　対区内在住・在勤の方　人15人（抽選）　¥300円　締10月4日㈮必着
申郵送・ファクス・電子メールで、**4面上段**を参照し①～④の記入事項と⑤年齢⑥応募の動機を、〒116-8501（住所不要）荒川区観光ボランティアガイド事務局（観光振興課内）へ☎内線461
FAX（3803）2333
✉kankou@city.arakawa.tokyo.jp

催し

にっぽりマルシェ

日9月14日㈯・15日㈰(荒天中止)　時午前10時～午後5時　所日暮里駅前イベント広場　内特産物販売、ステージショー
問サンマークシティ日暮里商店会・慶野☎090（3109）0756

6面へ続く

9月21日㈯～30日㈪ 秋の全国交通安全運動

区では、町会・自治会等と協力して、交通安全運動に取り組んでいます。交通ルールを守り、正しいマナーを身に着け、地域で交通事故をなくしましょう。

問合せ　生活安全課交通安全係　☎内線489

運動の重点

- ▶子どもと高齢者の安全な通行の確保　▶高齢運転者の交通事故防止
- ▶区の道路・交通事情をふまえた自転車の安全利用の推進
- ▶夕暮れ時と夜間の歩行中・自転車乗用中の交通事故防止
- ▶すべての座席のシートベルトとチャイルドシートの正しい着用の徹底
- ▶飲酒運転の根絶　▶二輪車の交通事故防止

高齢運転者の交通事故を減らすために

- 加齢等に伴う身体機能の変化を自覚したうえで、安全に配慮する
- 運転前に体調を確認し、体調の悪いときは運転を控える
- 運転に自信が持てなかったり、不安がある場合は思い切って運転免許証の自主返納を考える

自転車事故を防ごう

◆ 交差点での事故が多発しています

- ▶交差点では必ず一時停止し、左右を確認して、飛び出してくる歩行者や自転車がいないか確かめてから通行しましょう。また、交差点を右折するときは、二段階右折で通行しましょう
- ▶歩道を通行するときは、歩行者に対しベルを鳴らして道を空けさせたり、スピードを出したりせず、車道寄りをゆっくりと通行しましょう。また、歩行者が多いときは、自転車から降りて通行しましょう

◆ 歩車分離式信号の自転車での渡り方

- ▶歩車分離式信号は歩行者の巻き込み等の重大事故を防止するため、すべての車を停止させ、歩行者を横断させる信号です
- ▶自転車は、原則として車道を通行し、車両用信号に従いましょう
- ▶横断歩道は、自転車から降りて通行しましょう
- ▶スクランブル交差点以外では、斜めに横断はできません

南千住警察署　☎（3805）0110

●南千住交通安全フェスタ

日時	9月22日㈰午前10時～正午
場所	汐入公園多目的広場
内容	スタントマンによる自転車の事故の再現、安全運転サポート車の乗車体験、吹奏楽によるミニコンサート等

尾久警察署　☎（3810）0110

●尾久交通安全フェス

日時	9月22日㈰正午～午後2時
場所	あらかわ遊園運動場
内容	警視庁騎馬隊による子どもの乗馬体験、衝突体験、パトカー・白バイの体験乗車等

荒川警察署　☎（3801）0110

●自転車実技教室

日時	9月28日㈯午前9時～11時
場所	荒川自然公園交通園
内容	自転車の運転マナー講習会、輪投げ大会等

あらかわ 情報の森

5面「催し」の続き

清翔書画展

日9月20日㈮～24日㈫ 時午前10時～午後6時（24日は午後4時まで） 所町屋文化センター2階ふれあい広場 問清翔会・吉川
☎（3895）3398

下町花・フェス

日9月20日㈮～10月20日㈰ 内スタンプ台紙掲載の店舗で商品を購入するともらえるスタンプを集めるスタンプラリー（スタンプ数に応じて、景品を差し上げます）
スタンプ台紙の配布 9月20日㈮から各区民事務所・ふれあい館・ひろば館・図書館で
問下町花フェス委員会・大竹
☎080（1198）3617

にっぽり夕やけ文化祭

日9月21日㈯ 時・内▶午後1時～2時…喫茶・ゲームコーナー
▶午後1時～4時…共同制作物等の展示 ▶午後2時30分～4時…ふれあい交流会（ダンス発表等）
所・問夕やけこやけふれあい館
☎（3801）0715

義肢装具サポートセンター施設公開

日9月21日㈯ 時午前10時～午後3時 内義肢装具製作見学、義足・ボッチャ体験、各種相談等
所・問公益財団法人鉄道弘済会義肢装具サポートセンター（南千住4-3-3）☎（5615）3313

保護犬・猫の譲渡会

日9月22日㈰（雨天決行） 時午前11時～午後3時 所荒川公園展示場（区役所前） ※犬・猫の受け渡しは、後日となります
◆セミナー
時午前10時30分～11時 ※直接会場へ 内新しい家族の迎え方

問With事務局
☎（3895）7346
✉web.arakawa@gmail.com

あらかわストリートラグビーまつり

日9月23日㈷（雨天中止） 時午後1時～3時 所日暮里駅前イベント広場 内広場に敷かれた人工芝の上でストリートラグビー体験
問あらかわストリートラグビーまつり実行委員会・竹内
☎090（5339）3785

おはなしでめぐる世界の国々

日9月28日㈯ 時午後1時30分～4時 所ゆいの森あらかわ2階会議室 対小学生以上の方 人40人（当日の先着順） 内「座敷童子」「三枚のお札」「ベロ出しチョンマ」ほか
問おはなしポケット・加藤
☎（3892）7008
※午後5時～8時

隅田川駅貨物フェスティバル

日9月29日㈰（雨天決行） 時午前10時～午後3時 所隅田川駅構内隅田川ニッソウセンター周辺（南千住4-1-1） 内機関車・貨車の展示、鉄道グッズ・野菜の販売等
問JR貨物関東支社
☎（5793）9071
※㈯・㈰・㈷等を除く、午前9時30分～午後5時

荒川フリーマーケット

日9月29日㈰（雨天時は10月6日㈰に延期） 時午前10時～午後3時 所あらかわ遊園スポーツハウス前（車での来場はできません）
◆資源の回収
対携帯電話等の小型家電、蛍光管、廃食油、水銀体温計・血圧計 ※家庭で不用になったものに限る
問あらかわリサイクルセンター
☎（3805）9172
◆フードドライブ
対未開封で賞味期限が2か月以上残っている食品、米（平成29年度以降に国内で収穫したもの） ※生鮮、冷蔵・冷凍食品を除く
問清掃リサイクル推進課啓発指導係
☎内線449

河原の昆虫を観察しよう

日10月5日㈯ 時午前10時～11時30分 集合日暮里・舎人ライナー足立小台駅東口 対区内在住・在勤・在学の方（小学生以下は保護者同伴で） 人30人（申込順） 持採集用具、飲み物、虫よけ
申9月11日㈬～10月1日㈫に来所・電話・ファクスで、**4面上段**を参照し①～④の記入事項を、あらかわエコセンター2階環境課環境推進係へ☎内線482
FAX（5811）6462

スポGOMI

日10月5日㈯（小雨決行） 時午前10時～正午 集合荒川公園（区役所前） 人15チーム（1チーム5人以内、うち1人以上は中学生以上を含む） ※申込順 内チームで拾ったごみの種類や量を競う
申9月11日㈬～10月3日㈭に来所・はがき・ファクス・荒川区ホームページで、**4面上段**を参照し①～④の記入事項と⑤年齢⑥チーム名（③・⑤は参加者全員分〈5人まで〉）を、〒116-0002荒川区荒川1-53-20あらかわエコセンター2階環境課環境推進係へ☎内線482
FAX（5811）6462

秋の区民ハイキング

日10月27日㈰ 時午前6時45分～午後6時 集合・解散区役所前（往復バス利用） 対区内在住・在勤・在学の小学生以上で、山道を歩く体力がある方（小学生は保護者同伴で） 人120人（抽選） 内山梨県紅葉台（雨天時は、コースの変更や周辺の施設見学） ¥3000円 締9月24日㈫必着
申往復はがきで、**4面上段**を参照し①～④の記入事項と⑤年齢⑥性別（②～⑥は参加者全員分〈4人まで〉）を、〒116-8501（住所不要）荒川区役所3階スポーツ振興課スポーツ事業係へ☎内線3373

官公署

防衛大学・防衛医科大学医学科・看護学科の学生を募集

対高等学校卒業（見込みを含む）以上21歳未満の方 受験案内の配布自衛隊東京地方協力本部台東出張所（台東区東上野3-17-8）
締9月30日㈪必着
申自衛隊東京地方協力本部台東出張所☎（3831）3555

消費税軽減税率説明会

日9月27日㈮ 時▶午前10時～11時 ▶午後1時～2時 ▶午後3時～4時 所荒川税務署3階会議室
対区内事業者 人各30人（当日の先着順）
問荒川税務署法人課税第1部門
☎（3893）0151

東京都最低賃金改正のお知らせ

10月1日から、東京都最低賃金（地域別最低賃金）が時間額1013円に改正されます。
対都内で働いているすべての労働者（都内の事業場に派遣中の労働者を含む）
問東京労働局労働基準部賃金課
☎（3512）1614

東京都耐震キャンペーン

◆耐震フォーラム「あなたを、家族を、まちを守るためにできること」
日10月25日㈮ 時午後1時～4時30分 所東京都庁都議会議事堂1階都民ホール（新宿区西新宿2-8-1） 人250人
◆耐震化個別相談会
日10月25日㈮ 時午後1時～3時30分 所東京都庁都議会議事堂1階都政ギャラリー 人30組

※申込順
申電話・ファクスで、**4面上段**を参照し①～④の記入事項を、耐震キャンペーン事務局へ
☎（6261）3621
FAX（6303）0886
※午前9時～午後8時
問東京都都市整備局市街地建築部建築企画課
☎（5388）3362
HP http://www.taishin.metro.tokyo.jp/

身元不明・行方不明者相談所の開設

日9月30日㈪まで 所巣鴨とげぬき地蔵尊高岩寺会館（豊島区巣鴨3-36-1）、警視庁本部1階鑑識課身元不明相談室（千代田区霞が関2-1-1）
問警視庁刑事部鑑識課身元不明相談室☎（3592）2440

広告 広告内容の問い合わせは各事業所へ

週末無料相談会
10/5(土) 10:00～16:00
町屋駅前会場 ムーブ町屋 ハイビジョンルーム（センターまちや4F）
遺言 相続 不動産 借地 など
※秘密厳守
弁護士・行政書士他
法律のプロ集団が直接応談！
事前予約可 当日来場OK
☎03-4355-1616
くらしの相談室 電話による無料相談も随時受付中
次回は12月7日（土）開催
主催：一般社団法人くらしの相談室 〒116-0012 東京都荒川区東尾久6-8-3

金・プラチナ・ダイヤ・ヴィトンなどの質と買取
ご入用でお困りの際は金・プラチナ・ダイヤ・ヴィトン ロレックス・オメガ・シャネルのバックなどで 3ヵ月を期限にお金が借りられます。 借りたお金と利息を支払えば品物はお手元に戻ります。 利息を支払うことで、期限の延長もできます。
不用な金・プラチナ・ダイヤ・ヴィトン・商品券 などは、お売り下さい。
※和服や毛皮などの衣類、ライター、銀（シルバー）、パールネックレス、電化製品などはお断りしております。
荒川区南千住の 質屋ながさわ
都電荒川線「三ノ輪橋駅」左折 徒歩2分 日曜定休
荒川区南千住1-32-1 ☎03-3891-1608
ながさわ 質屋 検索

悩んでいませんか？ 離婚 相続 借金
初回相談無料◎まずはお気軽にご相談ください！
MYパートナーズ法律事務所 TEL03-5615-2440
荒川区西日暮里5-33-2 小宮ビル2階
★各線「西日暮里駅」より徒歩2分以内★
※ 電話受付時間は平日AM10:00～PM7:00
※ 土日祝日・夜間もご相談可能です（要予約）

あらかわキッズ・マザーズコール24　☎0120(536)883　妊娠中の方や18歳未満のお子さんに関する相談を24時間受け付けます

小児科の平日準夜間・休日診療　荒川区医師会こどもクリニック

診療時間
▶(月)～(金)午後7時～午後10時　※受け付けは、午後6時30分～午後9時30分
▶(土)午後5時～午後9時　※受け付けは、午後4時45分～午後8時30分
▶(日)・(祝)午前10時～午後1時、午後2時～午後9時　※受け付けは、午前9時45分～午後8時30分まで

場所・問合せ 荒川区医師会館1階(西日暮里6-5-3)　☎(3893)1599　**対象** 15歳未満の救急患者(急な発熱等)

休日診療当番医

※受診の際は、健康保険証を持参してください　※当番医は変更になる場合があります。確認のうえ、受診してください　※小さなお子さんは小児科を受診してください

【内科等】 診療時間 ▶昼…午前10時～午後1時、午後2時～5時
▶夜…午後5時～午後9時　※夜間の受け付けは、午後8時30分まで

小児科は、**荒川区医師会こどもクリニック**（上記）でも診療しています

期日	昼	夜	科目	医療機関名	所在地	電話
9月14日(土)		○	内	熊野前にしむら内科クリニック	東尾久8－14－1	(5855)7555
		○	整	いなみ整形外科クリニック	東日暮里1－5－10	(5850)5366
9月15日(日)	○		内	茂澤メディカルクリニック	南千住3－4－1	(3891)1951
	○	○	内	飯土用内科	荒川3－23－13	(3891)5858
	○		内・小	小原医院	東尾久6－8－5	(3895)8341
	○	○	内・小	リーデンスタワークリニック	東日暮里5－16－3	(5850)1661
9月16日(祝)	○	○	整	ふかい整形外科医院	荒川7－46－1	(5901)3590
	○		小	鈴木こどもクリニック	西尾久3－21－5	(5855)3030
	○		内	小山内科医院	東日暮里1－5－10	(5850)2030
	○	○	内・小	加藤小児科内科医院	東日暮里5－44－1	(3803)3377

【歯科】 午前9時～午後4時（電話受け付け）

期日	医療機関名	所在地	電話
9月15日(日)	はやしべ歯科医院	荒川2－1－5	(3807)7002
9月16日(祝)	久野歯科医院	東日暮里1－3－12	(3891)0502

診療科目 ▶内＝内科 ▶小＝小児科 ▶外＝外科 ▶婦＝婦人科 ▶整＝整形外科
※記載がない診療科目は、東京都医療機関案内サービスひまわりにお問い合わせください

問合せ
●荒川区医師会　☎(3893)2331
●荒川区歯科医師会　☎(3805)6601
●東京都医療機関案内サービスひまわり<24時間>　☎(5272)0303
●東京消防庁テレホンサービス<24時間>　☎(3212)2323

日曜日柔道整復施術

［施術時間］▶午前9時～午後1時 ▶午後3時～午後7時

期日	施術所名	所在地	電話
9月15日(日)	見目整骨院	東日暮里1－6－11	(3802)4044

9月20日～26日は 動物愛護週間

動物は責任と愛情を持って終生飼養を

犬を飼っている方へ

登録と狂犬病予防注射
犬の登録（生涯1回）と狂犬病予防注射（年1回）は法律で定められている飼い主の義務です。必ず行うようにしましょう。

散歩時のお願い
- 必ずリード（引き綱）を付けましょう
- 確実に犬を制御できる人が行いましょう
- 排せつは散歩前に済ませ、ふんを持ち帰る袋や、尿を洗い流す水等を携帯し、飼い主が必ず後始末をしましょう

猫を飼っている方へ

屋内で飼育を
猫は、屋内で飼えばストレスも少なく長生きできます。不慮の事故や病気の感染を避けるため、屋内での飼育をお勧めします。

不妊去勢手術の勧め
飼い主のいない猫が増えている原因として、不妊去勢手術を行っていない飼い猫による屋外での繁殖が考えられます。手術をすることで、性格が穏やかになる等の効果があります。

愛護動物の虐待や遺棄は法律で禁止されています
飼い続けられない場合は、新たな飼い主を探しましょう。

問合せ 生活衛生課管理係 ☎内線422

喫煙マナー周知キャンペーン

区内主要駅周辺で、「あらかわたばこマナー」を呼びかけ、喫煙マナーの啓発活動を行います。ぜひ、ご参加ください。

時間 午前8時～8時30分（予定）
※10月9日(水)、12月13日(金)は午後6時～6時30分（予定）
※小雨決行

期日	活動場所
9月13日(金)	ＪＲ日暮里駅東口
9月25日(水)	ＪＲ三河島駅
10月 9日(水)	ＪＲ日暮里駅（下御隠殿橋）
10月16日(水)	ＪＲ西日暮里駅
10月24日(木)	ＪＲ南千住駅西口
10月30日(水)	日暮里・舎人ライナー熊野前駅
11月 6日(水)	ＪＲ西日暮里駅
11月12日(火)	東京メトロ・京成町屋駅
11月28日(木)	京成新三河島駅
12月13日(金)	ＪＲ南千住駅西口
令和2年 2月25日(火)	都バス南千住車庫前
3月13日(金)	ＪＲ日暮里駅東口

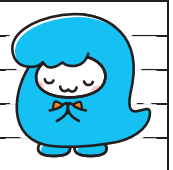

問合せ 環境課環境保全係 ☎内線483

区民のひろば

費用の記載がないものは無料です

区民の皆さんの自主的な活動を掲載するコーナーです。お問い合わせのうえ、ご自身の判断で参加してください。

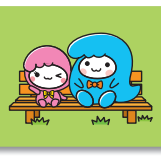

イベント情報

◆岩手県遠野むかしばなし
日9月25日(水)　時午後1時～2時30分　所町屋区民事務所ひろば館　人25人（申込順）　¥500円　申昔話村・近江
☎・FAX（3892）6261

◆紙芝居「とどまる合戦」
日10月5日(土)　時午後2時～4時　所菅苗町内会館（荒川8-12-6）　人40人（申込順）
¥1500円（小学生以下は500円）
申家族紙芝居の○○一味・丸山
☎090（2554）5128
✉marumaruichimi_kamishibai@yahoo.co.jp

それいけ! アンパンマンショー

「お芝居の主役はばいきんまん！？」

期日 9月22日(日)　**時間** ▶午前11時30分 ▶午後2時30分

場所 アリスの広場
※あらかわ遊園は休園中で園内は通行できないため、迂回してお越しください
※ショーの内容が変更となる場合があります
※雨天時は、子どもプールの管理棟で握手会を行います

©やなせたかし／フレーベル館・TMS・NTV

費用 無料

問合せ 荒川遊園課管理運営係　☎（3893）6003

10月の日曜開庁日を一部変更します

区役所本庁舎のレイアウト変更工事に伴い、開庁日を10月13日(日)から6日(日)に変更します。詳細は、荒川区ホームページをご覧ください。
※11月以降は、通常どおり第2・4(日)に開庁します

開庁日 10月6日・27日の(日)　**時間** 午前9時～正午

場所 区役所本庁舎1・2階、南千住区民事務所

問合せ 総務企画課企画係 ☎内線2118

鯨井安雄氏が「地域の匠」に認定

鯨井氏は、永年にわたり豆腐製造に携わり、素材を厳選した数多くの新製品を開発し、東京都豆腐商工組合の理事を務めるとともに、後進技能者の指導・育成に貢献しました。その功績が評価され、東京都が主催する「匠の技」の魅力を発信するイベント「ものづくり・匠の技の祭典2019」において、「地域の匠」として認定されました。

▲左から鯨井安雄氏、西川区長

企画展 吉村昭「海も暮れきる」～俳人・尾崎放哉を見つめて

小説家・吉村昭氏が自由律の俳人・尾崎放哉に深い共感を覚えて、小豆島を舞台に最晩年を描いた小説「海も暮れきる」。初公開となる収蔵資料と、妻で作家の津村節子氏が所蔵する資料を中心に、自筆資料の推敲跡や旧蔵書の書き込み、日記帳の記述等をたどり、作品世界を読み解きます。吉村氏が詠んだ俳句や句会の資料も紹介します。

期間 10月13日(日)～12月18日(水)
※10月17日(木)・11月21日(木)・12月6日(金)は休館
時間 午前9時30分～午後5時
会場 ゆいの森あらかわ3階企画展示室

▲橋爪功氏

朗読会「海も暮れきる」とトーク

期日 10月14日(祝)
時間 午後2時～4時
会場 サンパール荒川小ホール
定員 220人(抽選) ※手話通訳あり
内容 ドラマ「海も暮れきる～小豆島の放哉」で、尾崎放哉を演じた橋爪功氏による朗読と、吉村氏との思い出等に関するトーク
講師 俳優・橋爪功氏
締切り 9月30日(月)
※10月8日(火)までに当選者にはがきで通知

学芸員による企画展の展示解説

期日 11月13日(水)、12月14日(土)
時間 午後2時～2時30分
定員 15人（申込順）
※書斎再現展示コーナーは、10月5日(土)～13日(日)は見学できません

申込み 問合せ 9月11日(水)からゆいの森あらかわ1階総合カウンター・ファクス・下記ホームページで、イベント名（展示解説の場合は参加希望日）・氏名（「朗読会とトーク」は2人まで）、代表者の住所・電話番号を、ゆいの森あらかわへ ☎（3891）4349
FAX（3802）4350 HP https://www.yuinomori.city.arakawa.tokyo.jp/

商店街 秋のイベント

区内の各商店街でイベントを開催します。ぜひ、お越しください。 ※予定のため、日程等が変更になる場合があります

サンマークシティ日暮里商店会

サンマークシティオータムフェア・炭坑節まつり
期日 9月21日(土)・22日(日)
場所 日暮里駅前イベント広場
内容 盆踊り、抽選会、福岡県田川市・筑豊地方物産展等
※炭坑節まつりは22日午前10時～午後8時
※抽選会は両日午前11時～午後5時
問合せ 慶野 ☎090（3109）0756

冠新道商興会

あらかわ佐渡おけさ祭り
日時 9月29日(日)午前10時～午後4時30分
場所 冠新道商興会
内容 佐渡おけさ、新潟県佐渡市の郷土芸能、物産展等
※来場者2000人（当日の先着順）にお菓子を差し上げます
問合せ 洋品のキクヤ ☎（3893）5767
三芳建設 ☎（3893）0557

小台大通り商店街振興組合（あっぷるロード）

秋の味覚まつり
期間 10月5日(土)～12日(土)
場所 小台大通り商店街
内容 模擬店・抽選会 ※抽選会は12日午後2時～3時
問合せ 小台大通り商店街振興組合 ☎（3810）8000

荒川銀座商和会商店街振興組合(まちやアベニュー)

まちやアベニュー秋の収穫感謝祭
期間 10月12日(土)～20日(日) **場所** 荒川銀座商和会商店街
内容 パレード、抽選会
※パレードは20日午後1時・2時、抽選会は20日正午～午後4時
問合せ 荒川銀座商和会商店街振興組合 ☎（3895）7991

荒川なかまち通り商店会

なかまちオータムフェスタお買い物ラリー
期間 10月11日(金)～26日(土) **内容** 抽選会 ※抽選会は26日正午～午後6時
ハロウィンパレード
日時 10月26日(土)午後2時～4時
場所 荒川なかまち通り商店会
問合せ エンジェルキッス ☎（3805）5328

町屋駅前銀座商店街振興組合

町屋駅前銀座商店街振興組合50周年記念イベント（ちょっとまちや祭）
期間 10月12日(土)～15日(火)
場所 町屋駅前銀座商店街、ムーブ町屋3階ムーブホール
内容 抽選会、模擬店、ステージショー、落語、カラオケ大会等
※落語、カラオケ大会は15日のみ
問合せ イベント事務局 ☎（5811）1929

おぐぎんざ商店街振興組合

おぐぎんざふれあい秋まつり
期日 10月19日(土)・20日(日) **場所** おぐぎんざ商店街
内容 抽選会、模擬店、パフォーマンスショー
※特番夕市は19日(土)午後4時～7時、抽選会は20日(日)午後2時30分・4時30分
問合せ おぐぎんざ商店街振興組合 ☎（3893）4090

尾久本町通り商店会

おぐとぴあ23秋の大バザール
日時 10月20日(日)午前10時～午後3時 **場所** 尾久本町通り商店会
内容 スタンプラリー、模擬店、パレード、抽選会等
※パレードは20日午前10時、抽選会は20日午前10時～午後3時
問合せ 小松屋商店 ☎（3895）7357

遊園地通り商興会

荒川遊園地通り すとりぃとふぇす
日時 10月26日(土)・27日(日)午前10時～午後6時
場所 あらかわ遊園運動場・スポーツハウス等
内容 ダンス、音楽ライブ、ストリートラグビー、フードコート、キッチンカー、宮城県石巻市の焼さんまのふるまい（1000人予定、当日の先着順）、クラフトコーナー等 ※さんまは27日のみ
問合せ 山岸 ☎080（3573）9795

荒川銭湯寄席

銭湯で寄席を行います

尾久ゆ～ランド
日時 9月19日(木) 午後0時30分～2時
会場 申込み 尾久ゆ～ランド 東尾久5-27-5 ☎（5692）1504

梅の湯
日時 9月26日(木) 午後1時～2時30分
会場 申込み 梅の湯 西尾久4-13-2 ☎（3893）1695

日暮里斉藤湯
日時 10月15日(火) 正午～午後1時30分
会場 申込み 日暮里斉藤湯 東日暮里6-59-2 ☎（3801）4022

ニュー恵美須
日時 10月24日(木) 午後1時～2時30分
会場 申込み ニュー恵美須 東尾久4-17-9 ☎（3894）7602

定員 各40人（申込順、9月12日(木)から各銭湯へ） ※各銭湯とも、参加者に入浴券を差し上げます

あらかわ区報
毎月1日・11日・21日
※5月11日・8月11日・1月11日は休刊です
6万4500部発行
発行 荒川区
〒116-8501 荒川区荒川2-2-3
☎(3802)3111
FAX(3802)6262
http://www.city.arakawa.tokyo.jp/
荒川区ツイッター @arakawakukoho
荒川区フェイスブック https://www.facebook.com/city.arakawa
荒川区メールマガジンの登録は荒川区ホームページから(携帯電話は116arakawa@sg-m.jpに空メールを送信)

新聞未購読で、希望する方には、あらかわ区報を自宅に直接届けます。広報課広報係☎（3802）4957へ
（荒川区ホームページからも申し込めます）

リサイクル適性Ⓐ この印刷物は、印刷用の紙へリサイクルできます。
R70 古紙の配合率70%再生紙を使用しています。